MUNICIPALIDAD DE LA MOLINA

Informe Final
Presupuesto Participativo 2015

TOMO II

La Molina
Una ciudad que brilla

Presupuesto Participativo 2015

MUNICIPALIDAD DE LA MOLINA

INFORME FINAL
DEL PROCESO DE PRESUPUESTO PARTICIPATIVO 2015

ALCALDE

Juan Carlos Zurek Pardo Figueroa

TOMO II

2014

INDICE

PRESENTACION 01

I. GENERALIDADES DEL PRESUPUESTO PARTICIPATIVO 2015 03

1.1. Significado del Presupuesto Participativo por Resultados 03

1.2. Objetivos del Presupuesto Participativo 2015 04

1.3. Base Legal del Presupuesto Participativo 2015 05

1.4. Logo del Proceso de Presupuesto Participativo 2015 06

1.5. Fases del Proceso de Presupuesto Participativo 06

II. PREPARACION DEL PRESUPUESTO PARTICIPATIVO 2015 08

2.1. Elaboración del Proyecto de Ordenanza del PPP 2015 08

2.2. Concertación del Proyecto de Ordenanza del PPP 2015 08

2.3. Aprobación de la Ordenanza del PPP 2015 10

2.4. Conformación del Equipo Técnico 10

2.5. Preparación 12

2.5.1 Comunicación 12

2.5.2 Sensibilización 22

2.6. Inscripción de agentes participantes 23

2.7. Acreditación y entrega de materiales 24

2.8. Capacitación de agentes participantes 26

III. CONCERTACIÓN DEL PRESUPUESTO PARTICIPATIVO 2015 32

3.1. Desarrollo del Tercer Taller de Concertación 32

3.1.1. Presentación e informe por parte del Comité de Vigilancia y Control PPP 2013 32

3.2. Desarrollo del Cuarto Taller de Concertación 35

3.2.1. Rendición de cuentas del PPP 2013 y monto destinado al PPP 2015 35

3.3. Desarrollo del Quinto Taller de Concertación 38

3.3.1. Diagnóstico territorial e identificación de problemas 38

3.4 Desarrollo de Sexto Taller de Concertación 47
3.4.1. Identificación de proyectos 47

IV. EVALUACION TECNICA DE PROYECTOS 49
4.1. Evaluación técnica de proyectos 49
4.1.1. Análisis de fichas de ideas de proyectos 49
4.1.2. Análisis de fichas por líneas estratégicas 50
4.1.3. Análisis de fichas por la Gerencia de Seguridad Ciudadana 51
4.1.4. Análisis de fichas por la Gerencia de Desarrollo Humano 51
4.1.5. Análisis de fichas por la Gerencia de Gestión Ambiental y Obras Públicas (Medio Ambiente) 53
4.1.6. Análisis de fichas por la Gerencia de Gestión Ambiental y Obras Públicas (Obras Públicas) 55

V. PRIORIZACION DE PROYECTOS Y ELECCION DE COMITÉ DE VIGILANCIA Y CONTROL 58
5.1. Desarrollo de Séptimo Taller de Concertación 58
5.1.1. Análisis de asistencia de agentes participantes del PPP 2015 58
5.1.2. Elección del Comité de Vigilancia y Control del PPP 2015 60
5.1.3. Priorización de proyectos 63
5.1.4. Criterios de priorización de proyectos 66
5.1.5. Asignación presupuestal a la priorización de proyectos 66
5.1.6. Formalización de acuerdos 74

VI. PUBLICACION DE RESULTADOS 75
6.1. Publicación en el portal web de La Molina 75
6.2. Publicación en el Aplicativo del MEF 76

ANEXOS 77

INDICE DE ANEXOS

ANEXO N° 1:	PROYECTO DE ORDENANZA DEL PPP 2015
ANEXO N° 2:	ACTA DE CONCERTACION CON EL CONSEJO DE COORDINACIÓN LOCAL DISTRITAL (CCLD)
ANEXO N° 3:	DICTAMEN DE LA COMISIÓN DE ADMINISTRACIÓN TRIBUTARIA, PRESUPUESTO E INFORMÁTICA Y LA COMISIÓN DE ASUNTOS JURÍDICOS
ANEXO N° 4:	ORDENANZA DEL PPP 2015
ANEXO N° 5:	OBSERVACIONES A ORGANIZACIONES INCRITAS A LA CONVOTATORIA DEL PPP 2015
ANEXO N° 6:	LISTADO DE AGENTES PARTICIPANTES DEBIDAMENTE INSCRITOS
ANEXO N° 7:	EXPOSICIONES DE LAS CAPACITACIONES
ANEXO N° 8:	EXPOSICION DEL TERCER TALLER: PRESENTACIÓN E INFORME POR PARTE DEL COMITÉ DE VIGILANCIA Y CONTROL PPP 2013
ANEXO N° 9:	EXPOSICION DEL CUARTO TALLER: RENDICIÓN DE CUENTAS DEL PPP 2013 Y MONTO DESTINADO AL PPP 2105
ANEXO N° 10:	EXPOSICION DEL QUINTO TALLER: DIAGNÓSTICO TERRITORIAL E IDENTIFICACION DE PROBLEMAS
ANEXO N° 11:	EXPOSICION DEL SEXTO TALLER : IDENTIFICACION DE PROYECTOS
ANEXO N° 12:	FICHAS DE PROYECTOS PRESENTADAS POR LOS AGENTES PARTICIPANTES
ANEXO N° 13:	EXPOSICION DE ANALISIS DE ASISTENCIA DE AGENTES PARTICIPANTES DEL PPP 2015
ANEXO N° 14:	EXPOSICIÓN DEL COMITÉ DE VIGILANCIA Y CONTROL DEL PPP 2015
ANEXO N° 15:	EXPOSICION DE PRIORIZACION DE PROYECTOS
ANEXO N° 16:	LISTADO DE LOS PARTICIPANTES APTOS A PODER ELEGIR PROYECTOS
ANEXO N° 17:	PROCESO DE VOTACIÓN Y NÚMERO DE VOTOS
ANEXO N° 18:	ACTA DEL PROCESO DE PRESUPUESTO PARTICIPATIVO 2015

ANEXO N° 9

EXPOSICION DEL CUARTO TALLER: RENDICIÓN DE CUENTAS DEL PPP 2013 Y MONTO DESTINADO AL PPP 2105

Municipalidad de La Molina
Presupuesto Participativo 2015

Presupuesto Participativo 2015

TALLER: Rendición de cuentas del Proceso de Presupuesto Participativo 2013

ANTECEDENTES

MUNICIPALIDAD
DE LA MOLINA

PRESUPUESTO PARTICIPATIVO 2013

NOMBRE DE PROPUESTA	MONTO APROBADO	PUNTAJE	NIVEL DE ESTUDIO
1. MEJORAMIENTO Y AMPLIACION DEL OPTIMO DESARROLLO HUMANO DEL NIÑO, JOVEN, ADULTO, ADULTO MAYOR Y PERSONAS CON CAPACIDADES DIFERENTES EN EL DISTRITO DE LA MOLINA (1RA ETAPA)	600,000.00	200	✓ PERFIL ✓ ESTUDIO DEFINITIVO
2. INSTALACION DE LOS SERVICIOS DE SEGURIDAD EN LOS LIMITES DISTRITALES	700,000.00	180	IDEA
3. INSTALACION DE HITOS FISICOS Y MEDIDAS DE SEGURIDAD EN LOS LIMITES DEL DISTRITO DE LA MOLINA	800,000.00	126	IDEA
4. CREACION DE CICLOVIA MULTIFUNCIONAL EN LA AV. MELGAREJO DEL SECTOR 2	877,500.00	120	IDEA
5. CREACION DE MUROS DE CONTENCION EN EL SECTOR 6	1,022,500.00	108	IDEA

MUNICIPALIDAD
DE LA MOLINA

PRESUPUESTO PARTICIPATIVO 2013

NOMBRE DE PROPUESTA	NOMBRE DE PROYECTO
1. MEJORAMIENTO Y AMPLIACION DEL OPTIMO DESARROLLO HUMANO DEL NIÑO, JOVEN, ADULTO, ADULTO MAYOR Y PERSONAS CON CAPACIDADES DIFERENTES EN EL DISTRITO DE LA MOLINA (1RA ETAPA)	1. MEJORAMIENTO Y AMPLIACION DEL OPTIMO DESARROLLO HUMANO DEL NIÑO, JOVEN, ADULTO, ADULTO MAYOR Y PERSONAS CON CAPACIDADES DIFERENTES EN EL DISTRITO DE LA MOLINA (1RA ETAPA)
2. INSTALACION DE LOS SERVICIOS DE SEGURIDAD EN LOS LIMITES DISTRITALES	2. CREACION DE PUESTOS DE VIGILANCIA EN LOS LIMITES DISTRITALES CON LA MOLINA, DISTRITO DE LA MOLINA
3. INSTALACION DE HITOS FISICOS Y MEDIDAS DE SEGURIDAD EN LOS LIMITES DEL DISTRITO DE LA MOLINA	3. INSTALACION DE MEDIDAS DE SEGURIDAD EN LOS LIMITES DE LA MOLINA CON VILLA MARIA DEL TRIUNFO, DISTRITO DE LA MOLINA
4. CREACION DE CICLOVIA MULTIFUNCIONAL EN LA AV. MELGAREJO DEL SECTOR 2	4. CREACION DE CICLOVIA EN EL SECTOR 2, DISTRITO DE LA MOLINA - LIMA - LIMA
5. CREACION DE MUROS DE CONTENCION EN EL SECTOR 6	5. CREACION DE MUROS DE CONTENCION EN EL SECTOR 6

MUNICIPALIDAD
DE LA MOLINA

PARTES DEL NOMBRE DEL PROYECTO

Directiva General del SNIP
Aprobada por Resolución Directoral N° 003-2011-EF/68.01

Naturaleza + Objeto de Intervención + Ub. Específica + Ub. General

Naturaleza: Es la esencia o propiedad característica de la intervención que se va a realizar

Objeto: Se refiere a cual es el bien o servicio que se pretende realizar.)

Ubicación especifica: Es la ubicación puntual, precisa, donde se va a ejecutar el proyecto.

Instalación o creación, Construcción, Ampliación, Mejoramiento, Recuperación, Rehabilitación, Rehabilitación post-desastre

MUNICIPALIDAD
DE LA MOLINA

Nombres de niños

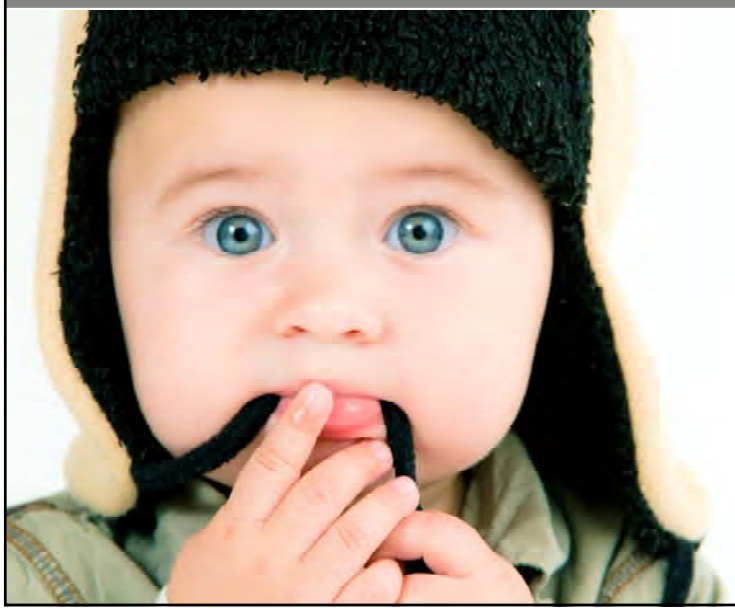

Juan
Juanito
Juaneco
Juancito
Juany
Juani
Jhonato
Jhon
Jhonito
Jhony
Jhoncito

MUNICIPALIDAD
DE LA MOLINA

Nombres de proyectos

- ✓ **Instalación** de cámaras de vigilancia
- ✓ **Montaje** de cámaras de vigilancia
- ✓ **Colocación** de cámaras de vigilancia
- ✓ **Puesta** de cámaras de vigilancia
- ✓ **Asiento** de cámaras de vigilancia
- ✓ **Disposición** de cámaras de vigilancia
- ✓ **Fijación** de cámaras de vigilancia
- ✓ **Acomodo** de cámaras de vigilancia
- ✓ **Erigimiento** de cámaras de vigilancia
- ✓ **Acoplamiento** de cámaras de vigilancia
- ✓ **Equipamiento** de cámaras de vigilancia
- ✓ **Establecimiento** de cámaras de vigilancia

MUNICIPALIDAD
DE LA MOLINA

CICLO DEL PROYECTO

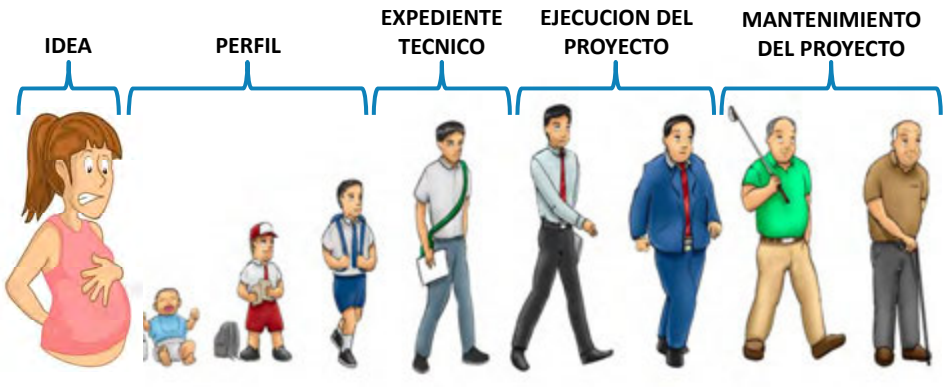

DESARROLLO POR PROYECTO

Creación de puestos de vigilancia en los limites distritales con La Molina

MUNICIPALIDAD
DE LA MOLINA

OBJETIVOS Y COMPONENTES

OBJETIVO DEL PROYECTO:

Lograr una adecuada infraestructura de seguridad en los límites distritales de La Molina.

COMPONENTES DEL PROYECTO:

1. IMPLEMENTACION DE PUESTOS DE VIGILANCIA
Construcción de puestos de vigilancia.

2. EQUIPAMIENTO BASICO
Equipamiento de puestos de vigilancia.

MUNICIPALIDAD
DE LA MOLINA

COMPONENTES DEL PROYECTO:

1. IMPLEMENTACION DE PUESTOS DE VIGILANCIA

- ✓Obras Provisionales
- ✓Obras Preliminares
- ✓Estructura
- ✓Arquitectura
- ✓Instalaciones Sanitarias

MUNICIPALIDAD
DE LA MOLINA

COMPONENTES DEL PROYECTO:

2. EQUIPAMIENTO BASICO

- ✓ Reflector de alta luminosidad
- ✓ Lámpara linterna de mano recargable 7 LEDS
- ✓ Binoculares 16x50mm de alto contraste (inc. trípode)
- ✓ Equipo de primeros auxilios
- ✓ Megáfono con sirena 30 watts RMS
- ✓ Uniforme térmico
- ✓ Bastón antimotín
- ✓ Casco antimotín
- ✓ Escudo antimotín
- ✓ Cama de Campaña inc. Colchón
- ✓ Juego de cubrecamas y sabanas

VISTA
POSTERIOR

MUNICIPALIDAD
DE LA MOLINA
UBICACIÓN GENERAL INICIAL
CERRO LA PLANICIE
(ASOCIACIÓN LA
RINCONADA)
1
7600 ml
2184 ml
6650 ml
2 CERRO TRES CUMBRES (CIMA1)
3 CERRO LOS HUERTOS (CIMA3)
CERRO EL HERRAJE 4

MUNICIPALIDAD
DE LA MOLINA

UBICACIÓN GENERAL FINAL

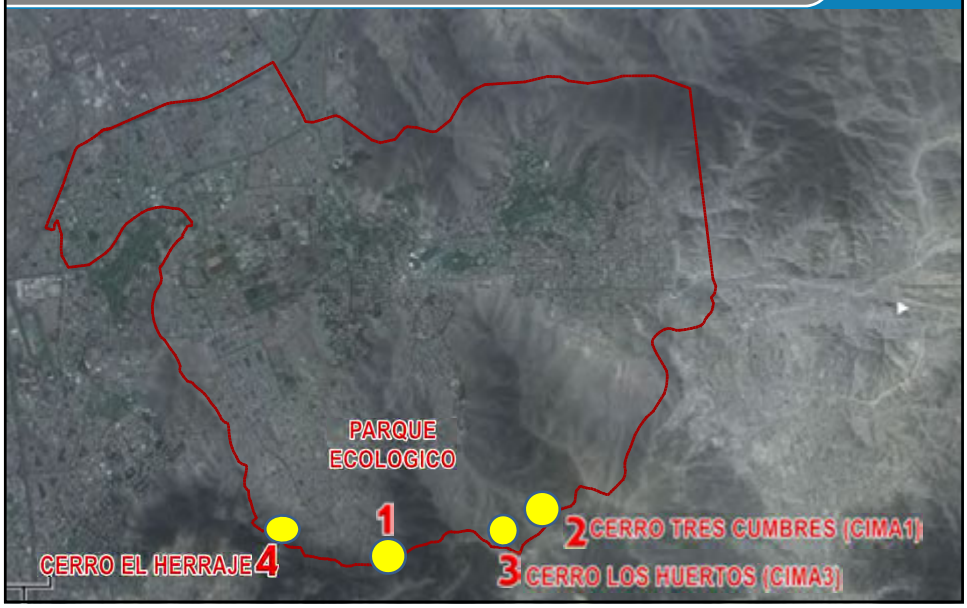

MUNICIPALIDAD
DE LA MOLINA

VISTA HACIA VILLA MARIA

MUNICIPALIDAD
DE LA MOLINA

VISTA HACIA VILLA MARIA

2014
La Moli
Marca de posición sin título
Villa María

La Moli
La Molina
CASETA N° 4
CASETA N° 1
CASETA N° 3
CASETA N° 2
Villa María
Pachacamac

CASETA N° 1
La Molina
CASETA N° 1
Villa María

CASETA N° 1
La Molina
CASETA N° 1
Villa María

CASETA N° 1
La Molina
CASETA N° 1
Villa María

CASETA N° 2
La Molina
CASETA N° 3
CASETA N° 2
Pachacamac

CASETA N° 2
La Molina
CASETA N° 3
CASETA N° 2
Pachacamac

CASETA N° 2
La Molina
CASETA N° 3
CASETA N° 2
Pachacamac

La Molina
CASETA N° 3
CASETA N° 3
Villa María

La Molina
CASETA N° 3
CASETA N° 3
Villa María

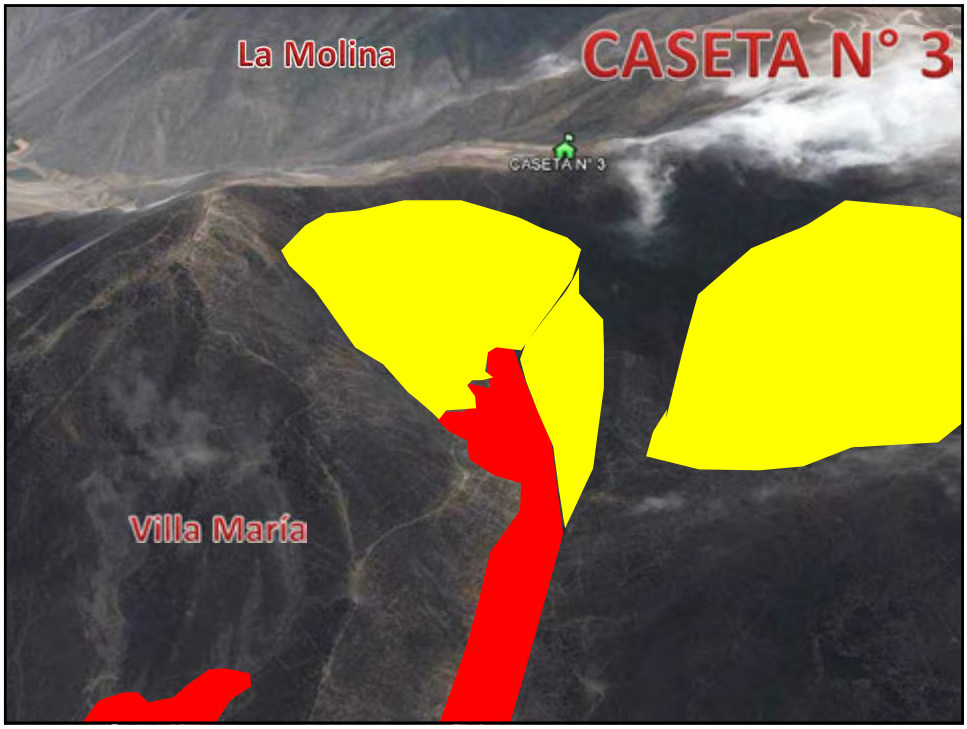
La Molina
CASETA N° 3
CASETA N° 3
Villa María

La Molina
CASETA N° 4
CASETA N° 1
CASETA N° 4
Villa María

La Molina
CASETA N° 4
CASETA N° 1
CASETA N° 4
Villa María

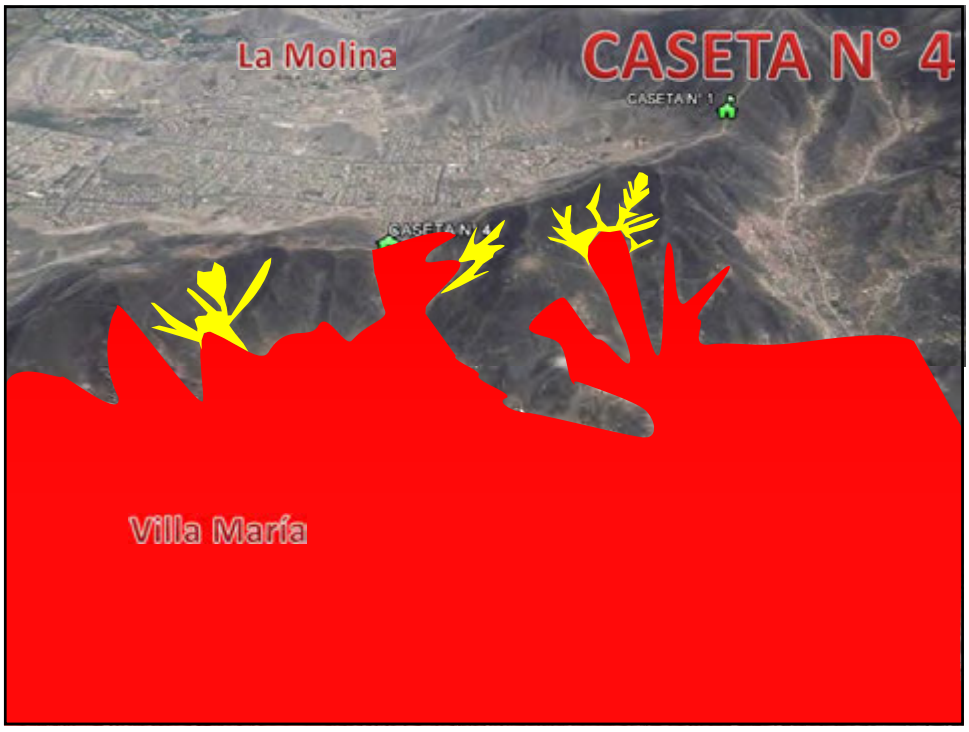
La Molina
CASETA N° 4
CASETA N° 1
CASETA N° 4
Villa María

Proceso de contrataciones:

MUNICIPALIDAD
DE LA MOLINA

PROCESO DE CONTRATACIONES

Municipalidad de La Molina

ADJUDICACION DIRECTA SELECTIVA N°030-2013-MDLM
PRIMERA CONVOCATORIA

CREACIÓN DE PUESTOS DE VIGILANCIA EN LOS LÍMITES DISTRITALES CON LA MOLINA-LIMA

ACTA DE OTORGAMIENTO *DE BUENA PRO*

En el Distrito de La Molina, siendo el 27 de Agosto de 2013, en la Subgerencia de Logística de la *Municipalidad de La Molina, sito en Jirón La Chalana s/n,* al costado del Palacio Municipal sito en Av. Ricardo Elías Aparicio N° 740, Urb. Club Campestre Las Lagunas, *se reunió el Comité Especial*, designado con formato N°018-2013-MDLM-GM de fecha 18 de Julio de 2013, para organizar, *conducir y ejecutar el proceso de selección de* Adjudicación Directa Selectiva N° 030-2013-MDLM Primera Convocatoria, que tiene por objeto la contratación de ejecución de obra: "Creación de puestos de vigilancia en los Límites distritales con La Molina-Lima", el Comité Especial conformado *por los siguientes miembros:*

- *Sr. Manuel Canales Lopez, en calidad de Presidente*
- *Sr. Cesar Augusto Palomino Galván, en calidad de miembro*
- *Sr. Luis Fernando Cuadros Ramón, en calidad de miembro*

El Comité Especial Permanente dio inicio al acto, abriendo los sobres de los postores CONSORCIO UNION, CONSORCIO UNION, CONSORCIO VILLAGOYA & PXD, CARITAS & BACIGALUPO INGENIEROS ARQUITECTOS SAC y GOLDEN CONSTRUCTORA SAC, *que presentaron su* propuesta el 15.08.2013, verificando que cumplan con los requerimientos de admisión señalados en *las Bases Integradas*,

MUNICIPALIDAD
DE LA MOLINA

PROCESO DE CONTRATACIONES

EVALUACIÓN TÉCNICA:

Se verificó los documentos de presentación obligatoria, acorde al numeral 1) del artículo 47° del Reglamento de la Ley de Contrataciones del Estado, Decreto Supremo N°184-2008-EF, cuyo resultado se indica en el Cuadro de Evaluación, que se adjunta y forma parte integrante de la presente acta, con el siguiente resultado:

CONSORCIO UNION (integrado por CORPORACION E&J SAC y MAKI ASOCIADOS SAC), su propuesta NO es admitida, por no cumplir con los Requerimientos Técnicos Mínimos solicitados en las bases, el Residente de Obra no acredita la experiencia profesional mínima solicitada.

CONSORCIO VILLAGOYA & PXD(integrado por VILLAGOYA CONSTRUCTORA CONSULTORA Y SERVICIOS EIRL y PXD CONSTRUCTORA CONSULTORA Y SERVICIOS SRL), su propuesta NO es admitida, por no cumplir con los Requerimientos Técnicos Mínimos solicitados en las bases, el Residente de Obra no acredita la experiencia profesional mínima solicitada.

CARITAS & RACIGALUPO INGENIEROS ARQUITECTOS SAC, su propuesta NO es admitida, por no cumplir con los Requerimientos Técnicos Mínimos solicitados en las bases, el Residente de Obra no acredita la experiencia profesional mínima solicitada.

GOLDEN CONSTRUCTORA SAC, su propuesta es admitida. El Postor cumple con los requerimientos técnicos mínimo. Por lo tanto accede a la apertura de la Propuesta Económica.

CONSORCIO GEMINIS (integrado por MOR Y MOR CONTRATISTAS GENERALES EIRL y CONSTRUCCIONES M & M SAC), su propuesta es admitida. El Postor cumple con los requerimientos técnicos mínimo. Por lo tanto accede a la apertura de la Propuesta Económica.

Luego, los miembros del Comité Especial acordaron declarar válida para acceder a la Evaluación Económica, la Propuesta Técnica presentada por la empresa CONSORCIO GEMINIS y GOLDEN CONSTRUCTORA SAC.

MUNICIPALIDAD
DE LA MOLINA

PROCESO DE CONTRATACIONES

EVALUACIÓN ECONÓMICA:

Se continuó el acto abriendo el sobre de la Propuesta Económica de los postores

Se verificó la validez de la Propuesta Económica, considerando no excedan el valor referencial, según lo señalado en el Artículo 33° de la Ley de Contrataciones del Estado, Decreto Legislativo N°1017, encontrando que la propuesta cumplían con el requisito.

Siendo admitida para calificación económica las propuesta de los empresas de acuerdo al numeral 2) del artículo 70° del Reglamento de la Ley de Contrataciones del Estado, Decreto Supremo N°184-2008-EF.

Luego, se aplicó la Fórmula Pi = (Om x PMPE) / Oi, obteniendo los siguientes resultados:

POSTOR	VALOR REFERENCIAL S/.	PROPUESTA ECONOMICA INCLUIDO I.G.V. S/.	PUNTAJE ECONÓMICO
GOLDEN CONSTRUCTORA SAC	S/. 298,752.12	S/. 268,876.91	100.00
CONSORCIO GEMINIS	S/. 298,752.12	S/. 268,876.91	100.00

DETERMINACIÓN DEL PUNTAJE TOTAL:

Se determinó el Puntaje Total, obteniendo el siguiente resultado:

POSTOR	PROPUESTA TECNICA	PUNTAJE ECONÓMICO	PUNTAJ E TOTAL
GOLDEN CONSTRUCTORA SAC	ADMITIDA	100.00	100.00
CONSORCIO GEMINIS	ADMITIDA	100.00	100.00

MUNICIPALIDAD DE LA MOLINA

PROCESO DE CONTRATACIONES

Según el puntaje detallado anteriormente, El comité después de la calificación final, obteniendo un empate entre los postores: GOLDEN CONSTRUCTORA SAC Y CONSORCIO GEMINIS, notificándose a los postores a su domicilio consignado en expediente vía correo electrónico

Con la presencia de la Señorita Abogada Esther Elena Alcalde Acuña identificada con DNI 41529879, quien actúa en calidad de veedora en representación del Organo de Control Institucional y del representante legal de la empresa GOLDEN CONSTRUCTORA SAC, el Sr. Ricardo Esteban Díaz Ruiz, identificado con DNI 25557997 y representante del Consorcio GEMINIS Srta. Diana Fiorela Cubas Moncada, luego de efectuado el sorteo en papel y en presencia de los representantes y/o apoderados de los dos postores empatados, el Comité Especial acuerda:

Otorgar la Buena Pro al postor CONSORCIO GEMINIS,

Acto seguido el Presidente del Comité Especial dio lectura al acta y sin observaciones a la misma esta fue aprobada, firman en señal de conformidad siendo el 27 de Agosto de 2013, los miembros titulares del Comité Especial, apoderados de los postores.

Sr. Cesar Augusto Palomino Galván — Miembro

Sr. Manuel Canales Lopez — Presidente

Sr. Luis Fernando Cuadros Ramón — Miembro

MUNICIPALIDAD DE LA MOLINA

PROCESO DE CONTRATACIONES

Municipalidad de La Molina

Adjudicación Directa Selectiva Nº 030-2013-MDLM
Ejecución de Obra: " Creación de Puestos de Vigilancia en los Limites Distritales con la Molina- Lima- Lima"

CONTRATO Nº 060-2013-MDLM-GAF

Adjudicación Directa Selectiva Nº 030-2013-MDLM

"Ejecución de obra: Creación de "Puestos de Vigilancia en los limites distritales con la Molina – Lima- Lima"

Conste por el presente documento, la contratación de la Ejecución de la Obra: " Creación de Puestos de Vigilancia en los Limites distritales con la Molina - Lima- Lima"; que celebran de una parte, la Municipalidad de La Molina con R.U.C. Nº 20131365722, con domicilio legal en la Av. Ricardo Elías Aparicio Nº740 Urb. Las Lagunas, Distrito de La Molina, debidamente representada de acuerdo a lo dispuesto en literal m) del Artículo 60º del Reglamento de Organización y Funciones de la Municipalidad de La Molina, aprobado por la Ordenanza Nº 210, de fecha 27 de abril del 2011, modificado por la Ordenanza Nº214 de fecha 12 de julio del 2011, por el Gerente de Administración y Finanzas (e) el Sr. Dr. **Jorge Rey De Castro Mesa**, identificado con D.N.I. Nº 07867088, a quien en adelante se le denominará **LA MUNICIPALIDAD**; y de la otra parte **CONSORCIO GEMINIS**, el cual está conformado por las siguientes Personas Jurídicas: **MOR Y MOR CONTRATISTAS GENERALES E.I.R.L.** con RUC Nº 20475943911, con domicilio en la Mz. S-2 Lt. 11 Urb. El Pinar, Distrito de Comas, Provincia y Departamento de Lima, debidamente representada por el Sr. Silverio Florentino Moreno Rodríguez, con DNI Nº 22514754, según facultades inscritas en el Asiento A00001 de la Partida Registral Nº 11215722 de la Oficina Registral de Lima – Zona Registral IX – Sede Lima; la persona jurídica **CONSTRUCCIONES M & M S.A.C.** con RUC Nº 20533940863, con domicilio en la Mz. A, Lt. 12 Urb. Sierra Hermoza, Distrito de Independencia, Provincia de Huaraz, Departamento de Ancash, representada por Silverio Florentino Moreno Rodríguez, con DNI Nº 22514754, según facultades inscritas en el Asiento D0001 de la Partida Registral Nº 11072091 de la Oficina Registral de Huaraz – Zona Registral VII- Sede Huaraz. Los mismos consorciados en virtud del Contrato de Consorcio de fecha 10 de Septiembre de 2013, cuyas firmas han sido debidamente legalizadas por el Notario Público de Lima, Dra. Frida Portugal Flores, los cuales han designado al Sr. Silverio Florentino Moreno Rodríguez, identificado con DNI Nº 22514754, como su Representante Legal. Asimismo, el CONSORCIO GEMINIS, señala como domicilio legal y fiscal común en MZ. S-2 Lt. 11 Urb. El Pinar, Distrito de Comas, Provincia y Departamento de Lima; a quien en adelante se le denominará **EL CONTRATISTA** en los términos y condiciones siguientes:

CLÁUSULA PRIMERA: ANTECEDENTES

1.1 Con fecha 26 de Julio de 2013 se convocó el proceso de selección correspondiente a la Adjudicación Directa Selectiva Nº 0030-2013-MDLM, para seleccionar al ejecutor de la Obra: **"Creación de Puestos de Vigilancia en los Limites Distritales con La Molina – Lima- Lima"** a través del Sistema Electrónico de Adquisiciones y Contrataciones del Estado – SEACE, cuyo Valor Referencial es de S/. 298,752.12 **(Doscientos Noventa y Ocho Mil Setecientos Cincuenta y Dos con 12/100 Nuevos Soles)** incluido los impuestos correspondientes, con precios referidos al mes de Julio 2013.

1.2 Con fecha 27 de Agosto de 2013, el Comité Especial, adjudicó la Buena Pro del Proceso de Selección señalado precedentemente, el mismo que en adelante se denominará **LA OBRA** a **EL CONTRATISTA.**

CLÁUSULA SEGUNDA: OBJETO

La finalidad del presente contrato es la Ejecución de la Obra: "Creación de Puestos de Vigilancia en los Limites Distritales de La Molina – Lima - Lima", en concordancia con el Expediente Técnico, las Bases Integradas, su Propuesta Técnica y Económica, y bajo los términos y condiciones estipulados en el Contrato.

CLÁUSULA TERCERA: DEL MONTO CONTRACTUAL

El monto total del presente contrato es a Suma Alzada y asciende a S/. 268,876.91 (Doscientos

CONSORCIO GEMINIS

Silverio F. Moreno Rodríguez — Representante Legal

V°B°

Página 1 de 13

MUNICIPALIDAD
DE LA MOLINA

CASETA - CERRO EL HERRAJE

MUNICIPALIDAD
DE LA MOLINA

CASETA - CERRO EL HERRAJE

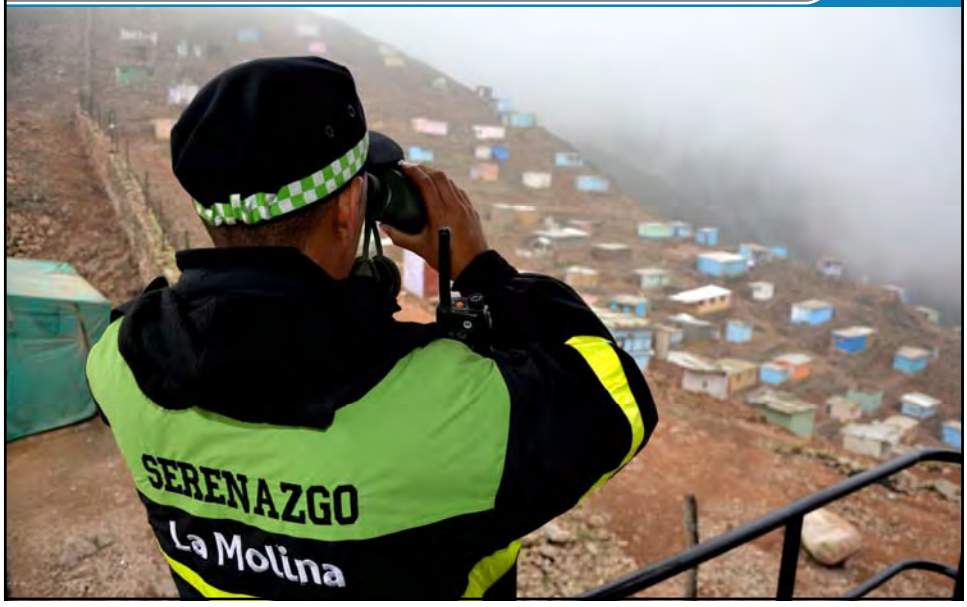

MUNICIPALIDAD
DE LA MOLINA

CASETA - PARQUE ECOLOGICO

MUNICIPALIDAD
DE LA MOLINA

CASETA - CERRO TRES CUMBRES (CIMA1)

MUNICIPALIDAD
DE LA MOLINA

CASETA - CERRO TRES CUMBRES (CIMA1)

MUNICIPALIDAD
DE LA MOLINA

CASETA - CERRO LOS HUERTOS (CIMA3)

MUNICIPALIDAD
DE LA MOLINA

CASETA - CERRO LOS HUERTOS (CIMA3)

MUNICIPALIDAD
DE LA MOLINA

RESUMEN DE SERVICIO EN LOS LIMITES DISTRITALES

PERSONAL DISTRIBUIDOS POR PUESTOS DE SERVICIO EN LOS CERROS (LIMITES DISTRITALES)		SUBTOTAL
PUESTO CIMA 01	3	25
PUESTO CIMA 03	3	
PUESTO EL HERRAJE	3	
PUESTO ECOLOGICO	3	
PUESTO CURVA 21	3	
PUESTO LIMITE	3	
PUESTO IV ETAPA	3	
CHOFERES	2	
SUPERVISORES	2	
EFECTIVO POLICIAL (APOYO)	2	2
TOTAL GENERAL		27

MUNICIPALIDAD
DE LA MOLINA

RECURSOS LOGISTICOS

02 CAMIONETAS 4X4 HILUX
CUENTAN CON LUCES NEBLINERAS, RADIO TETRA, ALTAVOZ, SINERA, FARO PIRATA, CIRCULINA

02 CUATRIMOTOS
CUENTAN CON LUCES NEBLINERAS, SINERA, CIRCULINA

MUNICIPALIDAD
DE LA MOLINA

RECURSOS LOGISTICOS

RADIO TETRA

BINOCULARES

LINTERNAS

MEGAFONO

FILMADORA

CASCO ANTIMOTIN

ESCUDO

BOTIQUIN

IMPERMEABLE

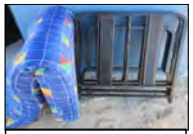
CAMA Y COLCHON

MOCHILA

07 PUESTOS DE VIGILANCIA EN LOS CERROS
CASETA 4TA ETAPA MUSA
LIMITE LA MOLINA CON MANCHAY
CURVA 21
CIMA 1
CIMA 3
HERRAJE
PQ. ECOLOGICO
Otros puestos de vigilancia
Muro de concreto
Muro de piedra
Trocha
Google

CIMA 1

CIMA 1

CIMA 3

CIMA 3

TRES PUESTOS TACTICOS MAS

Puesto de vigilancia limite La Molina con Manchay

Puesto de vigilancia limite La Molina con Manchay

MUNICIPALIDAD
DE LA MOLINA

CICLO PRESUPUESTAL DEL PIP

PUESTOS DE VIGILANCIA EN LOS LÍMITES DISTRITALES

SNIP	PPP 2013	PRE INVERSION	MONTO EN INVERSION MEF	ADJUDICADO
258117	700,000.00	**PERFIL:** 274,356.52	**ELAB. EXP. TEC:** 10,000.00 **EXP. TEC. (OBRA):** 298,752.12 **SUPERVISION:** 16,700.00 **TOTAL INVERSION:** **325,452.00**	**ELAB. EXP. TEC:** 10,000.00 **OBRA:** 268,876.91 **SUPERVISION:** 16,700.00 **TOTAL INVERSION:** **295,576.91**

MUNICIPALIDAD
DE LA MOLINA

2.CREACION DE PUESTOS DE VIGILANCIA EN LOS LIMITES DISTRITALES CON LA MOLINA, DISTRITO DE LA MOLINA

CONCEPTOS	CASETA APORTICADA CERRO	CASETA CONCRETO CERRO
COSTO DE OBRA	268,876.91	400,000.00
METRADO	4	4
COSTO POR METRO LINEAL	67,219.23	100,000.00
10% DE UTILIDAD	61,108.39	90,909.09
10% DE GASTOS GENERALES	55,553.08	82,644.63
18% DE IGV	47,078.88	70,037.82
30% POR CONDICIONES DEL TERRENO	36,214.52	53,875.25

Instalación de medidas de seguridad en los límites de La Molina con Villa María del Triunfo

MUNICIPALIDAD
DE LA MOLINA

OBJETIVOS Y COMPONENTES

OBJETIVO DEL PROYECTO:

El objetivo del proyecto fue lograr adecuadas medidas de seguridad **demarcatoria** en el límite distrital de La Molina con Villa María del Triunfo.

COMPONENTES DEL PROYECTO:

1. **CONSTRUCCIÓN DE MURO DE PIEDRA CON ALAMBRADO DE PÚAS**

MUNICIPALIDAD
DE LA MOLINA

COMPONENTES DEL PROYECTO:

Muro de piedra:

- ✓ Tipo de mampostería en seco.
- ✓ Se uso pequeñas piedras, para acuñar los mampuestos y rellenar los huecos entre éstos, el muro tiene una cimentación de profundidad de 0.30 metros para su estabilización.
- ✓ El muro de piedra fue construido con piedra de la zona, de aparejo rustico.
- ✓ Tiene una altura de 1.20 ml, del nivel de piso natural.

MUNICIPALIDAD
DE LA MOLINA

COMPONENTES DEL PROYECTO:

Poste de madera rollizo y alambre de púas.

Los postes de madera rollizo se colocaron cada 3 metros en una zanja de profundidad 0.60 m, colocando previamente una capa de 10 cm, y luego se colocó una mezcla de concreto de piedras hasta que este a plomo el poste, fijado totalmente, a ello se fijo cuatro hileras de alambres de púas, los alambres son galvanizados a igual que las grapas.

MUNICIPALIDAD
DE LA MOLINA

UBICACIÓN A NIVEL DE PERFIL

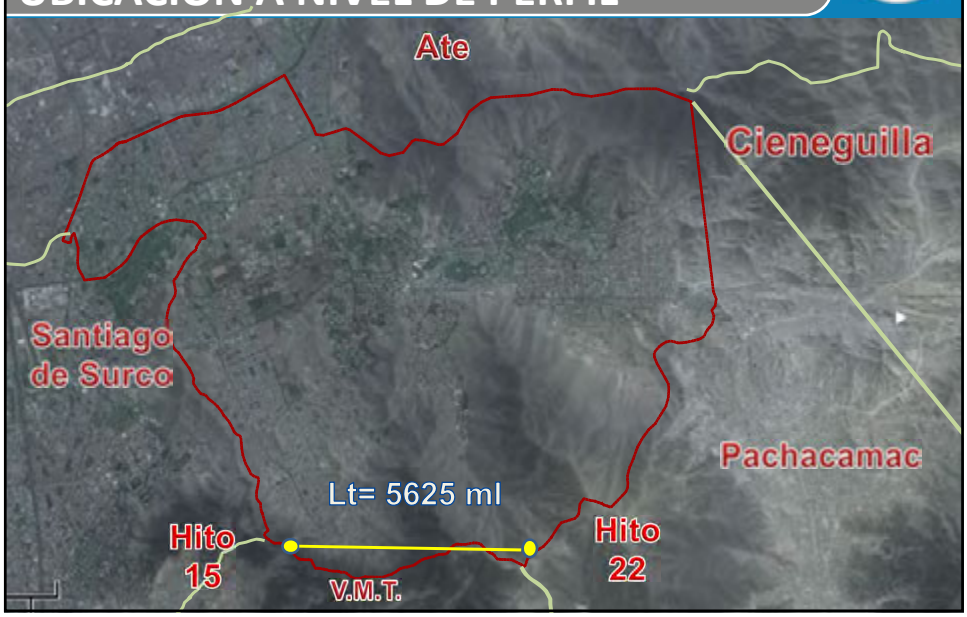

MUNICIPALIDAD
DE LA MOLINA

UBICACIÓN A NIVEL DE EXPEDIENTE TECNICO

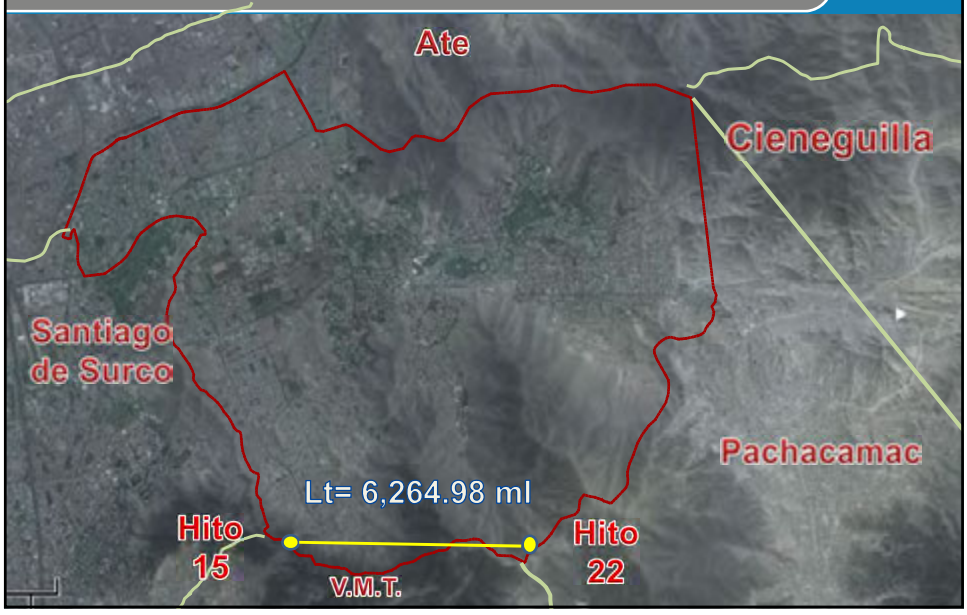

MUNICIPALIDAD
DE LA MOLINA
UBICACIÓN A NIVEL DE EXPEDIENTE TECNICO
Santiago de Surco
6,264.98 ml del Hito 15 al Hito 22
Hito
15
Hito
22
Pachacamac
VILLA MARIA DEL
TRIUNFO

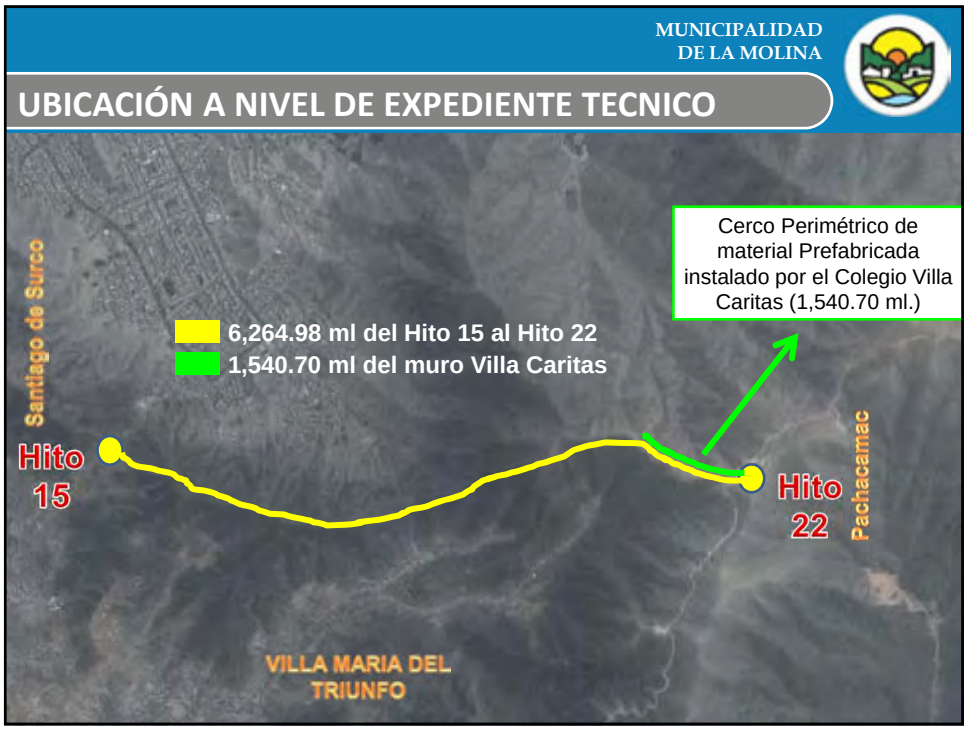
MUNICIPALIDAD
DE LA MOLINA
UBICACIÓN A NIVEL DE EXPEDIENTE TECNICO
Cerco Perimétrico de material Prefabricada instalado por el Colegio Villa Caritas (1,540.70 ml.)
Santiago de Surco
6,264.98 ml del Hito 15 al Hito 22
1,540.70 ml del muro Villa Caritas
Hito
15
Hito
22
Pachacamac
VILLA MARIA DEL
TRIUNFO

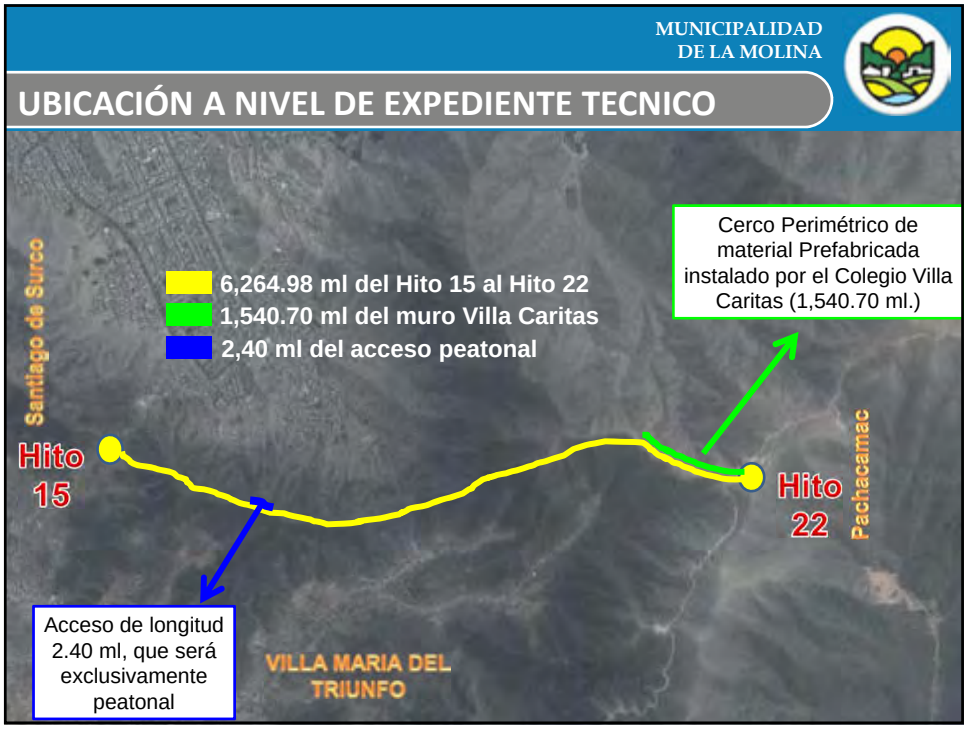
MUNICIPALIDAD
DE LA MOLINA
UBICACIÓN A NIVEL DE EXPEDIENTE TECNICO
6,264.98 ml del Hito 15 al Hito 22
1,540.70 ml del muro Villa Caritas
2,40 ml del acceso peatonal
Cerco Perimétrico de material Prefabricada instalado por el Colegio Villa Caritas (1,540.70 ml.)
Santiago de Surco
Hito 15
Hito 22
Pachacamac
Acceso de longitud 2.40 ml, que será exclusivamente peatonal
VILLA MARIA DEL TRIUNFO

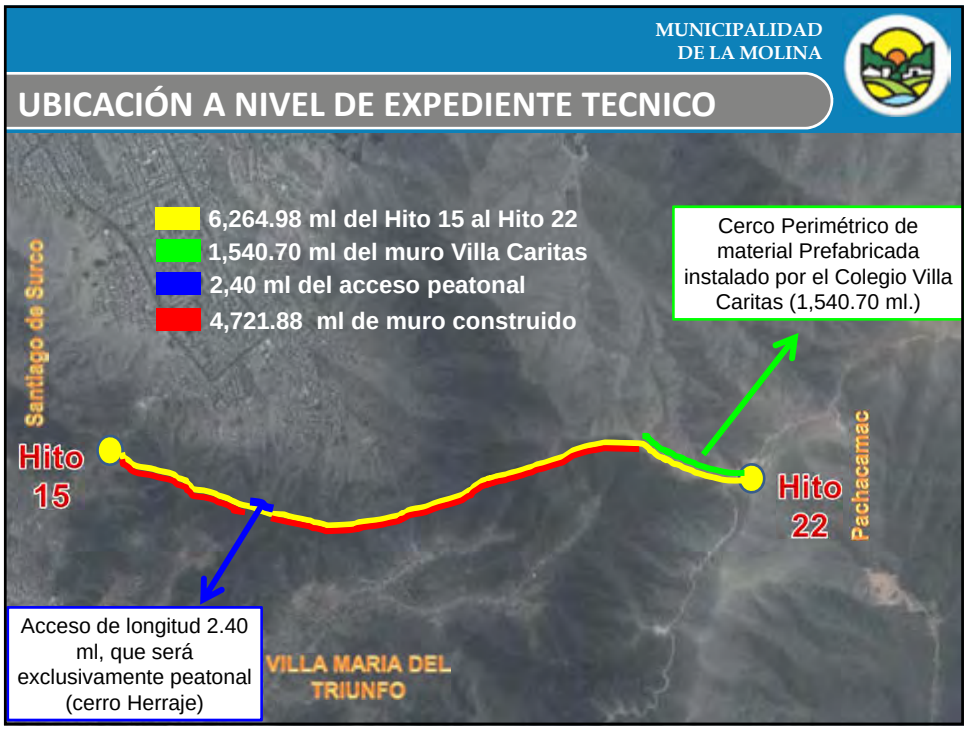
MUNICIPALIDAD
DE LA MOLINA
UBICACIÓN A NIVEL DE EXPEDIENTE TECNICO
6,264.98 ml del Hito 15 al Hito 22
1,540.70 ml del muro Villa Caritas
2,40 ml del acceso peatonal
4,721.88 ml de muro construido
Cerco Perimétrico de material Prefabricada instalado por el Colegio Villa Caritas (1,540.70 ml.)
Santiago de Surco
Hito 15
Hito 22
Pachacamac
Acceso de longitud 2.40 ml, que será exclusivamente peatonal (cerro Herraje)
VILLA MARIA DEL TRIUNFO

1,540.70 ml del muro Villa Caritas
2,40 ml del acceso peatonal
4,721.88 ml de muro construido
1,735.02 ml de área agreste e inaccesible

8,000 ml = 8 km de límites protegidos

MUNICIPALIDAD
DE LA MOLINA

PROPUESTA DE PROYECTO

MUNICIPALIDAD
DE LA MOLINA

CARACTERISTICAS TECNICAS

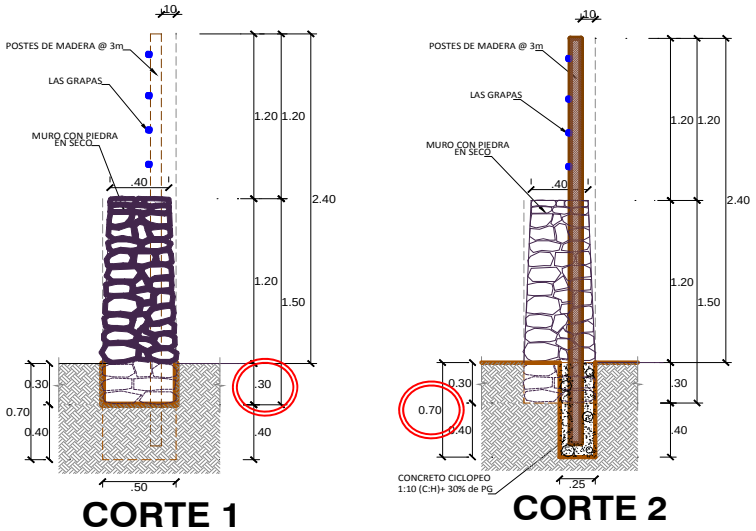

CORTE 1

CORTE 2

MUNICIPALIDAD
DE LA MOLINA

CARACTERISTICAS TECNICAS

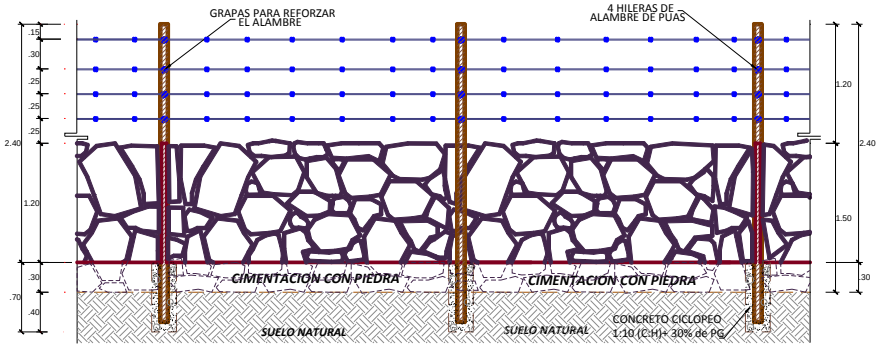

ELEVACION

ELEVACION DE DISTRIBUCION EN TRAMOS DE 6M

Proceso de contrataciones:

MUNICIPALIDAD DE LA MOLINA

PROCESO DE CONTRATACIONES

CUADRO DE EVALUACIÓN DE PROPUESTA TÉCNICA

ADJUDICACIÓN DIRECTA PUBLICA N° 009-2013-MDLM

EJECUCION DE OBRA

INSTALACION DE MEDIDAS DE SEGURIDAD EN LOS LIMITES DE LA MOLINA CON VILLA MARIA DEL TRIUNFO, DISTRITO DE LA MOLINA

POSTOR	EXPERIENCIA EN OBRAS EN GENERAL	EXPERIENCIA EN OBRAS SIMILARES	EXPERIENCIA Y CALIFICACIONES DEL PERSONAL PROPUESTO		CUMPLIMIENTO DE LA PRESTACION	PUNTAJE TECNICO
			RESIDENTE DE OBRA	ADMINISTRADOR DE OBRA		
PUNTAJES MAXIMOS	15.00	35.00	20.00	10.00	20.00	100.00
CONSORCIO LIMA	Acredita una experiencia en ejecución de obras en General por un monto de S/. 3 790,001.75	Acredita una experiencia en ejecución de obras similares por un monto de S/. 634,960.25	[illegible]	No acredita la experiencia mínima requerida en los factores de evaluación	[illegible]	[illegible]
	8.00	15.00	20.00	0.00	20.00	
CONSORCIO LIMITES DE LA MOLINA	[illegible]	[illegible] 117,758.54	[illegible]	[illegible]	[illegible]	[illegible]
	[illegible]	8.88	20.00	0.00	[illegible]	

Cesar Augusto Palomino Galvan
Miembro

Manuel Casales Lopes
Presidente

Luis Fernando Cuadros Ramón
Miembro

MUNICIPALIDAD DE LA MOLINA

PROCESO DE CONTRATACIONES

CUADRO DE EVALUACIÓN DE PROPUESTA ECONÓMICA

ADJUDICACIÓN DIRECTA PUBLICA N° 009-2013-MDLM

EJECUCION DE OBRA

INSTALACION DE MEDIDAS DE SEGURIDAD EN LOS LIMITES DE LA MOLINA CON VILLA MARIA DEL TRIUNFO, DISTRITO DE LA MOLINA

POSTOR	VALOR REFERENCIAL S/.	PROPUESTA ECONOMICA TOTAL S/.	PUNTAJE ECONOMICO
CONSORCIO LIMA	1,308,505.56	1,308,505.56	100.00

Cesar Augusto Palomino Galvan
Miembro

Manuel Casales Lopes
Presidente

Luis Fernando Cuadros Ramón
Miembro

MUNICIPALIDAD
DE LA MOLINA

PROCESO DE CONTRATACIONES

CUADRO PUNTAJE TOTAL

ADJUDICACIÓN DIRECTA PUBLICA Nº 009-2013-MDLM

EJECUCION DE OBRA

INSTALACION DE MEDIDAS DE SEGURIDAD EN LOS LIMITES DE LA MOLINA CON VILLA MARIA DEL TRIUNFO, DISTRITO DE LA MOLINA

POSTOR	PUNTAJE TECNICO	PONDERADO 0.70	PUNTAJE ECONOMICO	PONDERADO 0.30	PUNTAJE FINAL
CONSORCIO LIMA	60.00	42.00	100.00	30.00	72.00

César Augusto Palomino Galvan
Miembro

Manuel Canales Lopez
Presidente

Luis Fernando Cuadros Ramón
Miembro

MUNICIPALIDAD
DE LA MOLINA

PROCESO DE CONTRATACIONES

Jorge Fernando Zuleta Guimet
NOTARIO DE LIMA
MUNICIPALIDAD DE LA MOLINA

ADJUDICACION DIRECTA PÚBLICA
N° 009-2013-MDLM
PRIMERA CONVOCATORIA

"INSTALACIOON DE MEDIDAS DE SEGURIDAD EN LOS LIMITES DE LA MOLINA CON VILLA MARIA DEL TRIUNFO, DISTRITITO DE LA MOLINA".

VALOR REFERENCIAL S/. 1,308, 505.56

OTORGAMIENTO DE LA BUENA PRO

EN LA CIUDAD DE LIMA, SIENDO LAS 11:00 HORAS DEL VENTIUNO DE AGOSTO DEL AÑO DOS MIL TRECE, SE CONSTITUYO EL COMITÉ ESPECIAL DESIGNADO PARA LA PRESENTE ADJUDICACION DIRECTA PUBLICA MEDIANTE FORMATO NRO. 0016-2013-MDLM-GM DEL 18 DE JULIO DEL DOS MIL TRECE, CON LA PRESENCIA DEL NOTARIO DE LIMA, DR. JORGE FERNANDO ZULETA GUIMET EN LA CAFETERIA DE ESTA MUNICIPALIDAD, SITO EN AVENIDA RICARDO ELIAS APARICIO N° 740 DEL DISTRITO DE LA MOLINA, ENCONTRANDOSE PRESENTES LOS SIGUIENTES SEÑORES MIEMBROS:

- SR. MANUEL CANALES LOPEZ, PRESIDENTE
- SR. CESAR AUGUSTO PALOMINO GALVAN, MIEMBRO TITULAR
- SR. LUIS FERNANDO CUADROS RAMON, SEGUNDO MIEMBRO

SE ENCONTRO PRESENTE LA SEÑORITA ABOGADA ESTHER ELENA ALCALDE ACUÑA IDENTIFICADA CON DOCUMENTO NACIONAL DE IDENTIDAD NUMERO 41528679 QUIEN ACTUA EN CALIDAD DE VEEDORA EN REPRESENTACION DEL ORGANO DE CONTROL INSTITUCIONAL

MUNICIPALIDAD
DE LA MOLINA

PROCESO DE CONTRATACIONES

1.-CONSORCIO LOS LIMITES DE LA MOLINA INTEGRADO POR JLV CONTRATISTAS GENERALES SAC. Y FR& JJ CONTRATISTAS GENERALES SAC 20. PUNTOS

2.-CONSORCIO LIMA INTEGRADO POR GRUPO ENERGIA Y CONCRETO SAC- CORPORACION E & J SAC- MAKI ASOCIADOS SAC. 60. PUNTOS

HABIENDO CALIFICADO PARA LA APERTURA DE PROPUESTAS ECONOMICAS UNICAMENTE LA PROPUESTA DEL POSTOR **CONSORCIO LIMA**, SE HIZO EL LLAMADO AL REPRESENTANTE DEL POSTOR CONSORCIO LIMITES DE LA MOLINA A FIN DE HACERLE LA DEVOLUCION DE SU PROPUESTA ECONOMICA CERRADA AL NO ENCONTRARSE PRESENTE ESTA QUEDO BAJO CUSTODIA NOTARIAL

SEGUIDAMENTE SE PROCEDIO A LA APERTURA Y LECTURA DE LA PROPUESTA ECONOMICA DEL POSTOR QUE CONTINUA EN CARRERA, TAL COMO SIGUE : **CONSORCIO LIMA S/ 1,308,505.56**

LUEGO DE UN BREVE RECESO EL COMITÉ ESPECIAL DIO A CONOCER LOS PUNTAJES ECONOMICOS Y FINALES DEL POSTOR

CONSORCIO LIMA
PUNTAJE ECONOMICO 100 PUNTOS / PUNTAJE FINAL 72 PUNTOS

OTORGAMIENTO DE LA BUENA PRO

EL COMITÉ ESPECIAL OTORGO LA BUENA PRO AL POSTOR **CONSORCIO LIMA** PARA SU PROPUESTA ECONOMICA POR **S/ 1,308,505.56**

LUEGO DE REDACTADA Y LEIDA LA PRESENTE ACTA, FUE FIRMADA SIN OBSERVACIONES POR LOS MIEMBROS DEL COMITÉ ESPECIAL, LOS POSTORES QUE DESEARON HACERLO Y EL NOTARIO, CONCLUYENDO EL PRESENTE ACTO, SIENDO LAS 11:40 HORAS DE TODO LO QUE DOY FE.

MUNICIPALIDAD
DE LA MOLINA

PROCESO DE CONTRATACIONES

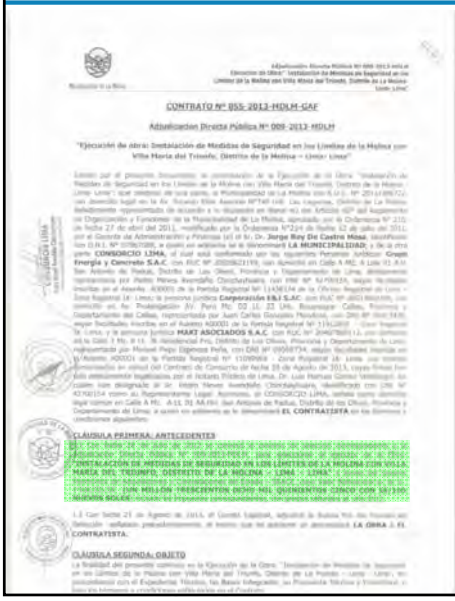

CONTRATO Nº 055-2013-MDLM-GAF

Adjudicacion Directa Pública Nº 009-2013-MDLM

"Ejecución de obra: Instalación de Medidas de Seguridad en los Límites de la Molina con Villa María del Triunfo, Distrito de la Molina – Lima– Lima"

CLÁUSULA PRIMERA: ANTECEDENTES

CLÁUSULA SEGUNDA: OBJETO

CLÁUSULA TERCERA: DEL MONTO CONTRACTUAL

CLÁUSULA CUARTA MARCO LEGAL DEL CONTRATO

CLÁUSULA QUINTA: DEL PLAZO DE EJECUCION DE LA OBRA

El plazo de ejecución de la obra, es de (150) ciento cincuenta días calendario

CLÁUSULA SEXTA: PARTES INTEGRANTES DEL CONTRATO

CLÁUSULA SÉTIMA: DEL PAGO

CLÁUSULA OCTAVA: REAJUSTES

MUNICIPALIDAD
DE LA MOLINA

VISTA DEL MURO CONSTRUIDO

MUNICIPALIDAD
DE LA MOLINA

VISTA DEL MURO CONSTRUIDO

MUNICIPALIDAD
DE LA MOLINA

VISTA DEL MURO CONSTRUIDO

MUNICIPALIDAD
DE LA MOLINA

CICLO PRESUPUESTAL DEL PIP

INSTALACIÓN DE MEDIDAS DE SEGURIDAD EN LOS LÍMITES DE LA MOLINA CON VILLA MARÍA DEL TRIUNFO

SNIP	PPP 2013	PREINVERSION	MONTO EN INVERSION	MONTO ADJUDICADO
258427	800,000.00	**PERFIL:** 2,089,023.00	**ELAB. EXP. TEC:** 10,000.00 **EXP. TEC.(OBRA):** 1,308,506.00 **SUPERVISION:** 73,200.00 **TOTAL INVERSION:** **1,391,706.00**	**ELAB. EXP. TEC:** 10,000.00 **OBRA:** 1,308,506.00 **SUPERVISION:** 73,200.00 **TOTAL INVERSION:** **1,391,706.00**

3.INSTALACION DE MEDIDAS DE SEGURIDAD EN LOS LIMITES DE LA MOLINA CON VILLA MARIA DEL TRIUNFO, DISTRITO DE LA MOLINA

COSTO DE OBRA	1,308,506.00
METRADO	4,721.88
COSTO POR METRO LINEAL	277.12
10% DE UTILIDAD	251.92
10% DE GASTOS GENERALES	229.02
18% DE IGV	194.09
30% POR CONDICI0NES DEL TERRENO	149.30

CREACION DE CICLOVIA EN EL SECTOR 2, DISTRITO DE LA MOLINA - LIMA - LIMA

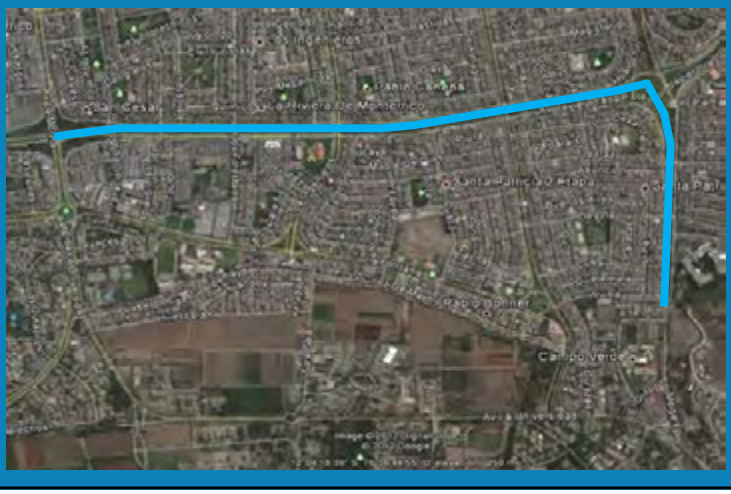

MUNICIPALIDAD
DE LA MOLINA

PROPUESTA PPP 2013

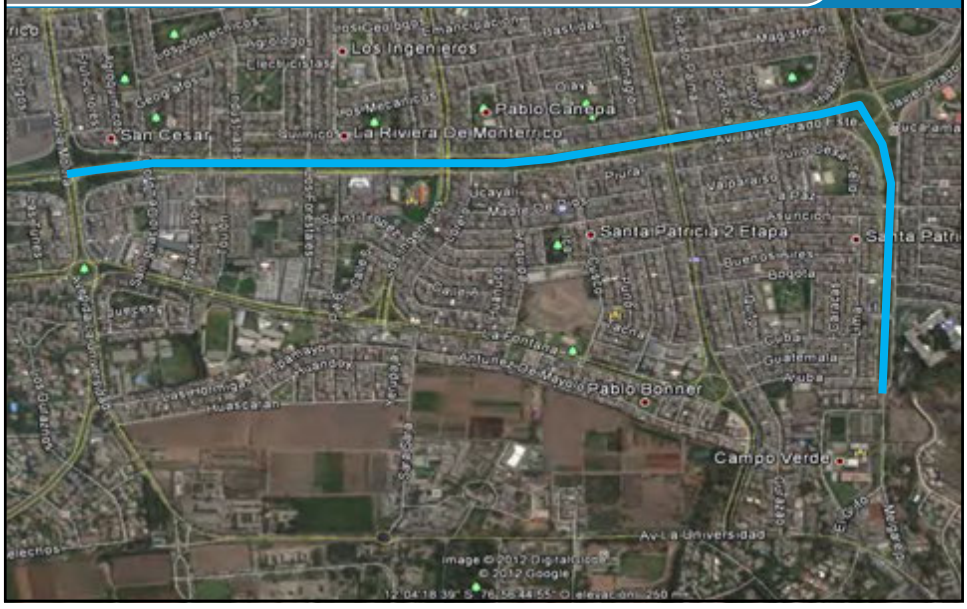

PEDIDO DE AUTORIZACION POR DELEGACION

26/NOV/2012

CARGO

"AÑO DE LA INTEGRACIÓN NACIONAL Y EL RECONOCIMIENTO DE NUESTRA DIVERSIDAD"

MUNICIPALIDAD DE LA MOLINA

La Molina, 21 de Noviembre del 2012

OFICIO N° 111-2012-MDLM-GOP

Sr.
JOSÉ MIGUEL CASTRO GUTIÉRREZ
Gerente Municipal
Municipalidad de Lima Metropolitana
Jirón de la Unión N° 300 – Cercado de Lima

Asunto: **Pedido de Autorización por Delegación**

Referencia: **a) ORDENANZA N° 1621**
b) OFICIO N° 107-2012-MDLM-GOP

De mi consideración:

Por medio de la presente es grato saludarlo y a la vez manifestarle en relación al documento de la referencia (a), a fin de solicitar el **Pedido de Autorización por Delegación**, para la realización de un Proyecto de Inversión Pública en vías metropolitanas, el cual según la ORDENANZA N° 1621, modifica el artículo séptimo de la Ordenanza N° 341, indicando que las municipalidades Distritales también podrán realizar la formulación, ejecución y mantenimiento de Proyectos de Inversión Publica para la creación, ampliación, mejoramiento, recuperación, rehabilitación, semaforización, señalización vertical y horizontal, ornato, publicidad y mobiliario urbano de las vías del Sistema Vial Metropolitano previo pedido de una **Autorización por Delegación** realizada a la Municipalidad Metropolitana de Lima.

Cabe mencionar que dicho **Pedido Autorización,** se solicita debido a que los vecinos del Sector 2 del Distrito de La Molina, presentaron la propuesta de "Creación de una Ciclo vía Multifuncional en la Av. Melgarejo desde la Calle Aruba hasta la Av. Javier Prado, continuando el recorrido por la Av. Javier Prado hasta la intersección con la Av. La Molina", saliendo esta propuesta ganadora en el Presupuesto Participativo 2013, lo cual conlleva a que nuestra comuna, tenga que realizar el Proyecto antes mencionado.

En tal sentido, adjuntamos a la presente copia de la Ficha de Proyecto y el denominado Perfil Técnico del Proyecto, entregado por los vecinos.

Asimismo, se informa que se viene realizando las gestiones respectivas con la **Gerencia de Proyecto Especial de Transporte no Motorizado - MML,** para la opinión respectiva de la propuesta del proyecto antes mencionado, debido a que este es un inversión Pública para la creación de una Ciclo vía.

Quedamos a su disposición para seguir los lineamientos que su gerencia nos indique y llanos a las coordinaciones que se estimen convenientes, para lo cual se designa al Ing. Carlos Wilmer Huamani Tinco, con RPC 989296045.

Atentamente,

MUNICIPALIDAD DE LA MOLINA
Ing. DANIEL CHRISTIAN FIGUEROA CAMACHO
GERENTE DE OBRAS PUBLICAS

PEDIDO DE AUTORIZACION POR DELEGACION

06/FEB/2013

"AÑO DE LA INVERSIÓN PARA EL DESARROLLO RURAL Y LA SEGURIDAD ALIMENTARIA"

MUNICIPALIDAD DE LA MOLINA

La Molina, 01 de Febrero del 2013

OFICIO N° 012-2013-MDLM-GOP

Sr.
JOSÉ MIGUEL CASTRO GUTIÉRREZ
Gerente Municipal
Municipalidad de Lima Metropolitana
Jirón de la Unión N° 300 – Cercado de Lima

Asunto: **Pedido de Autorización por Delegación para el desarrollo de PIP "Creación de Ciclo vías Multifuncionales en el Sector 2"**

Referencia: **a) OFICIO N° 111-2012-MDLM-GOP**
b) OFICIO N° 647-2012-MML-PEMTNM

De mi consideración:

Por medio de la presente es grato saludarlo y a la vez manifestarle en relación al documento de la referencia (a), en el que se realizó el pedido de una **Autorización por Delegación,** siendo recepcionado el documento el día 26 de noviembre del 2012 y teniendo en cuenta que la Ordinanza N° 1621, le da a su Gerencia 30 días hábiles para dar respuesta y al haber transcurrido a la fecha 44 días hábiles y no tener respuesta alguna en relación al pedido de una **Autorización por Delegación** realizada a la Municipalidad Metropolitana de Lima, tomamos como que esta ha sido aprobada, por cual seguiremos los lineamientos estipulados en el documento de la referencia (b), emitido por la Gerencia de Proyecto Especial de Transporte No Motorizado - MML.

Se adjunta Oficio N° 647-2012-MML-PEMTNM y el INFORME N° 016-2012/MML/PEMTNM/ATJFA.

Quedamos llanos a las coordinaciones que se estimen convenientes, para lo cual se designa al Ing. Carlos Wilmer Huamani Tinco, con RPC 989296045.

Atentamente,

MUNICIPALIDAD DE LA MOLINA
Ing. DANIEL CHRISTIAN FIGUEROA CAMACHO
GERENTE DE OBRAS PUBLICAS

MUNICIPALIDAD METROPOLITANA DE LIMA
GERENCIA DE DESARROLLO URBANO
SUBGERENCIA DE PLANEAMIENTO Y HABILITACIONES URBANAS
15 FEB. 2013
RECIBIDO

MUNICIPALIDAD
DE LA MOLINA

RED DE VIAS PROPUESTAS POR LA MLM

MUNICIPALIDAD
DE LA MOLINA

CICLO VIA PROPUESTA POR LA MLM

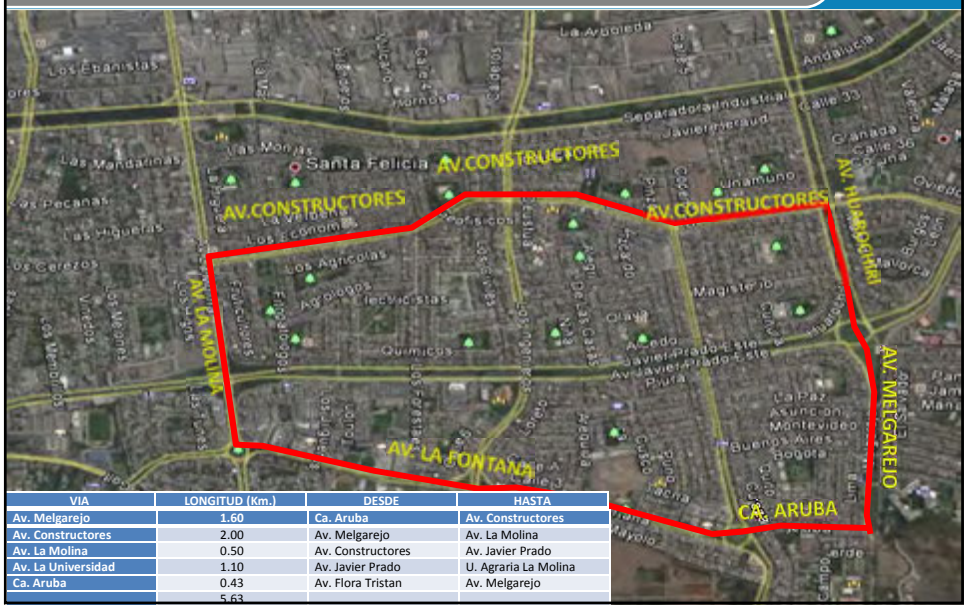

VIA	LONGITUD (Km.)	DESDE	HASTA
Av. Melgarejo	1.60	Ca. Aruba	Av. Constructores
Av. Constructores	2.00	Av. Melgarejo	Av. La Molina
Av. La Molina	0.50	Av. Constructores	Av. Javier Prado
Av. La Universidad	1.10	Av. Javier Prado	U. Agraria La Molina
Ca. Aruba	0.43	Av. Flora Tristan	Av. Melgarejo
	5.63		

ÁREA A INTERVENIR

El área a intervenir, comprende el Circuito Av. Melgarejo – Av. Huarochirí – Av. Constructores – Av. La Molina desde La Ca. Aruba hasta la Av. Javier Prado, en el Distrito de La Molina, ubicada entre el sector 2

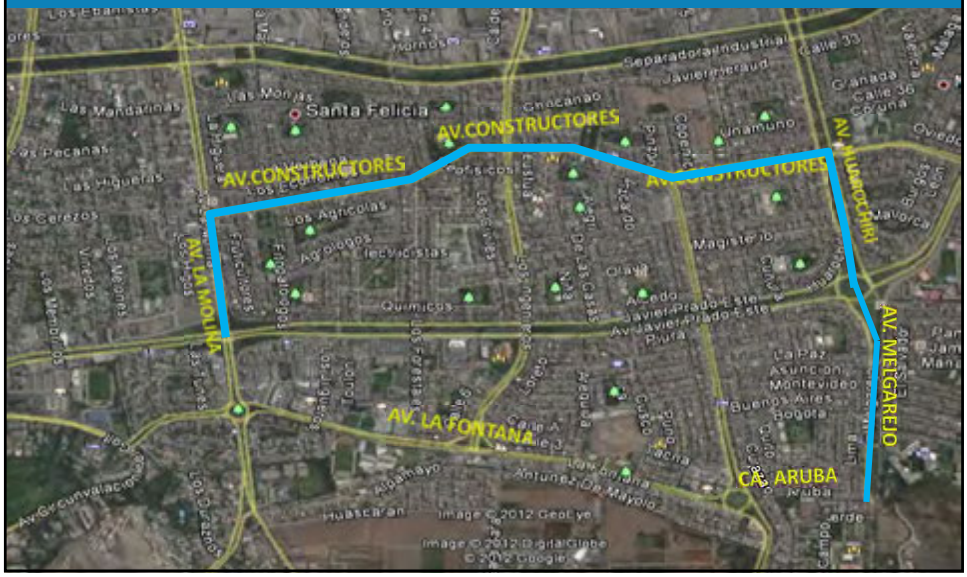

EMISIÓN DE AUTORIZACION POR DELEGACION

11/MAR/2013

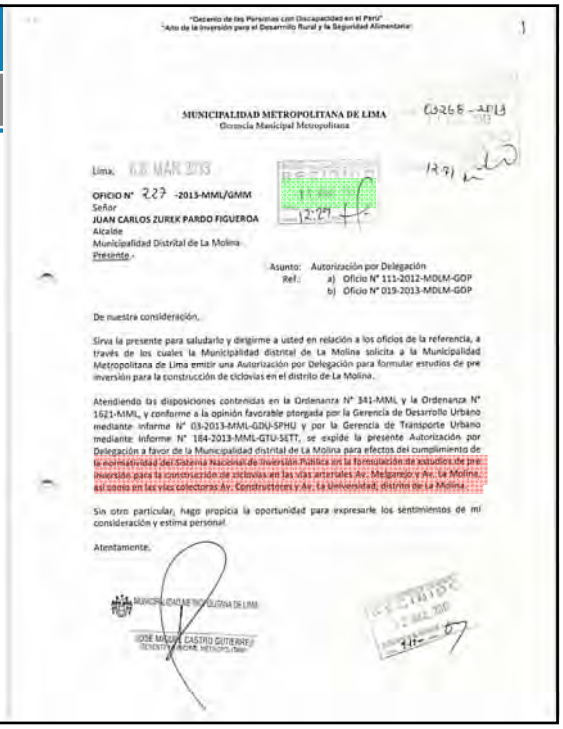

"Decenio de las Personas con Discapacidad en el Perú"
"Año de la Inversión para el Desarrollo Rural y la Seguridad Alimentaria"

1

MUNICIPALIDAD METROPOLITANA DE LIMA
Gerencia Municipal Metropolitana

Lima, 08 MAR 2013

OFICIO N° 227 -2013-MML/GMM
Señor
JUAN CARLOS ZUREK PARDO FIGUEROA
Alcalde
Municipalidad Distrital de La Molina
Presente.-

Asunto: Autorización por Delegación
Ref.: a) Oficio N° 111-2012-MDLM-GOP
b) Oficio N° 019-2013-MDLM-GOP

De nuestra consideración,

Sirva la presente para saludarlo y dirigirme a usted en relación a los oficios de la referencia, a través de los cuales la Municipalidad distrital de La Molina solicita a la Municipalidad Metropolitana de Lima emitir una Autorización por Delegación para formular estudios de pre inversión para la construcción de ciclovías en el distrito de La Molina.

Atendiendo las disposiciones contenidas en la Ordenanza N° 341-MML y la Ordenanza N° 1621-MML, y conforme a la opinión favorable otorgada por la Gerencia de Desarrollo Urbano mediante informe N° 03-2013-MML-GDU-SPHU y por la Gerencia de Transporte Urbano mediante informe N° 184-2013-MML-GTU-SETT, se expide la presente Autorización por Delegación a favor de la Municipalidad distrital de La Molina para efectos del cumplimiento de la normatividad del Sistema Nacional de Inversión Pública en la formulación de estudios de pre inversión para la construcción de ciclovías en las vías arteriales Av. Melgarejo y Av. La Molina, así como en las vías colectoras Av. Constructores y Av. La Universidad, distrito de La Molina.

Sin otro particular, hago propicia la oportunidad para expresarle los sentimientos de mi consideración y estima personal.

Atentamente,

MUNICIPALIDAD METROPOLITANA DE LIMA
JOSE MIGUEL CASTRO GUTIERREZ
GERENTE MUNICIPAL METROPOLITANO

MUNICIPALIDAD
DE LA MOLINA

OBJETIVOS Y COMPONENTES

OBJETIVO DEL PROYECTO:

Seguro desplazamiento de transporte no motorizado en las Avenidas Melgarejo, Huarochiri, Constructores y La Molina desde la Ca. Aruba hasta la Av. Javier Prado, en el distrito de La Molina.

COMPONENTES DEL PROYECTO:

1. Construcción de dos ciclovías bidireccionales en la av. La Molina y Huarochirí, construcción de una ciclovía unidireccional en la av. Constructores y acondicionamiento de un sendero multiuso en la Av. Melgarejo, implementación de señalización para la ciclovía y un programa de educación vial.

Proceso de contrataciones:

MUNICIPALIDAD
DE LA MOLINA

PROCESO DE CONTRATACIONES

ADJUDICACIÓN DIRECTA SELECTIVA Nº 048-2013-MDLM

CONTRATACIÓN DE LA EJECUCIÓN DE LA OBRA:
CREACIÓN DE CICLOVIA EN EL SECTOR 2, DISTRITO DE LA MOLINA-LIMA

ACTA DE EVALUACION DE PROPUESTA TÉCNICA, ECONOMICA Y OTORGAMIENTO DE BUENA PRO

En el Distrito de La Molina, siendo el 06 de Enero de 2014, en la Subgerencia de Logística de la Municipalidad de La Molina, sito en Jirón La Chalana s/n, al costado del Palacio Municipal sito en Av. Ricardo Elías Aparicio N° 740, Urb. Club Campestre Las Lagunas, se reunió el Comité Especial Permanente, designado mediante formato Nº 022-2013-MDLM-GM de fecha 16 de Setiembre de 2013, de la Adjudicación Directa Selectiva N°048-2013-MDLM Primera Convocatoria, para la contratación de la ejecución de obra "Creación de ciclovia en el Sector 2, distrito de La Molina", conformado por los siguientes miembros:

- *Sr. Daniel Christian Figueroa Camacho , en calidad de Presidente*
- *Sr. Cesar Augusto Palomino Galván, en calidad de miembro*
- *Sr. Luis Fernando Cuadros Ramón, en calidad de miembro*

El Comité Especial Permanente dio inicio al acto, abriendo los sobres del postor CONSTRUCTORA FIDATA SAC con RUC N° 20547322950, que presentó su propuesta el 23/12/2013, verificando que cumplían con los requerimientos de admisión señalados en las Bases Integradas,

MUNICIPALIDAD
DE LA MOLINA

PROCESO DE CONTRATACIONES

EVALUACIÓN TÉCNICA:

Se verificó los documentos de presentación obligatoria, acorde al numeral 1) del artículo 47° del Reglamento de la Ley de Contrataciones del Estado, Decreto Supremo N°184-2008-EF, cuyo resultado se indica en el **Cuadro de Evaluación**, que se adjunta y forma parte integrante de la presente acta, con el siguiente resultado:

- CONSTRUCTORA FIDATA SAC, su propuesta es admitida, por cumplir con los Requerimientos Técnicos Mínimos solicitados en las bases.

Luego, los miembros del Comité Especial Permanente acordaron declarar válida para acceder a la Evaluación Económica, la Propuesta Técnica presentada por el postor CONSTRUCTORA FIDATA SAC.

EVALUACIÓN ECONÓMICA:

Se continuó el acto abriendo el sobre de la Propuesta Económica del postor CONSTRUCTORA FIDATA SAC.

Se verificó la validez de la Propuesta Económica, considerando no excedan el valor referencial, según lo señalado en el Artículo 33° de la Ley de Contrataciones del Estado, Decreto Legislativo N°1017, encontrando que la propuesta **cumplían con el requisito**.

Siendo admitida para calificación económica las propuesta de la empresa CONSTRUCTORA FIDATA SAC, de acuerdo al numeral 2) del artículo 70° del Reglamento de la Ley de Contrataciones del Estado, Decreto Supremo N°184-2008-EF.

Luego, se aplicó la Fórmula **Pi = (Om x PMPE) / Oi,** obteniendo los siguientes resultados:

MUNICIPALIDAD
DE LA MOLINA

PROCESO DE CONTRATACIONES

POSTOR	VALOR REFERENCIAL S/.	PROPUESTA ECONÓMICA INCLUIDO I.G.V. S/.	PUNTAJE ECONÓMICO
CONSTRUCTORA FIDATA SAC	789,722.00	789,722.00	100.00

DETERMINACIÓN DEL PUNTAJE TOTAL:

Se determinó el Puntaje Total, obteniendo el siguiente resultado:

POSTOR	PROPUESTA TECNICA	PUNTAJE ECONÓMICO	PUNTAJE TOTAL
CONSTRUCTORA FIDATA SAC	ADMITIDA	100.00	100.00

Según el puntaje detallado anteriormente, cuyo resultado se indica en los **Cuadros de Evaluación Técnica, Económica y Puntaje Total** adjuntos, que forman parte integrante de la presente acta, los miembros del Comité Especial Permanente acordaron lo siguiente:

MUNICIPALIDAD
DE LA MOLINA

PROCESO DE CONTRATACIONES

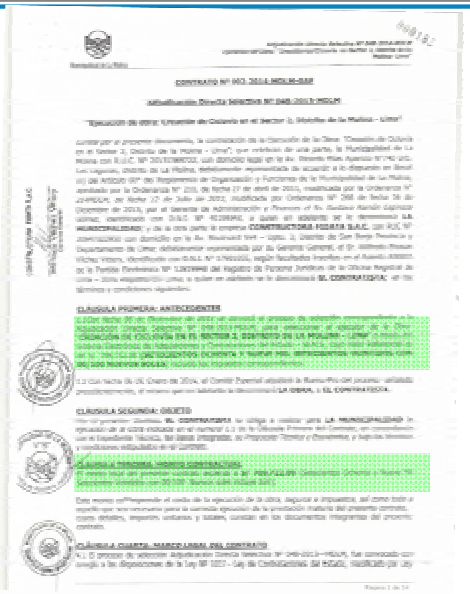

MUNICIPALIDAD
DE LA MOLINA

VISTA AV. MELGAREJO

MUNICIPALIDAD
DE LA MOLINA

VISTA AV. CONSTRUCTORES

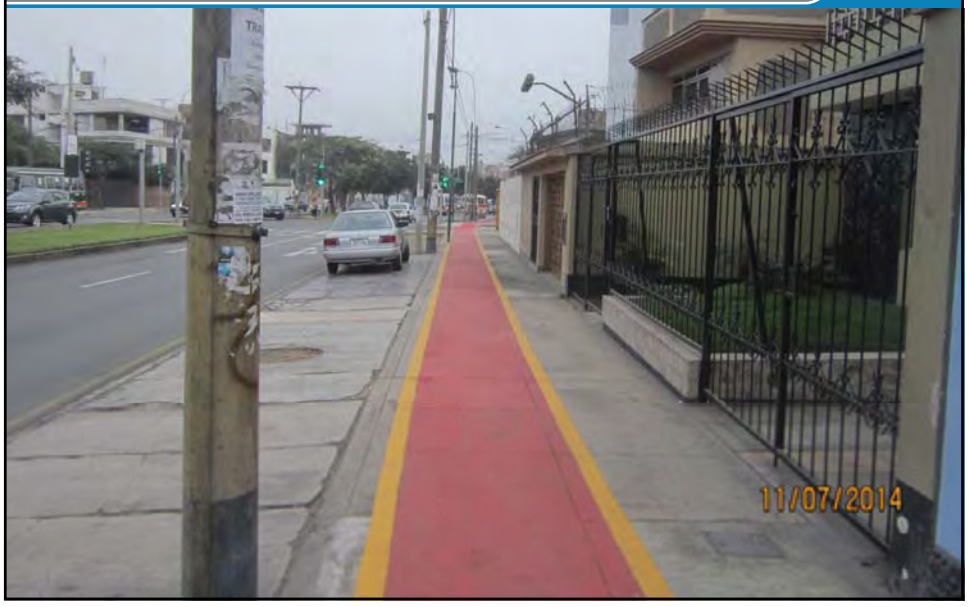

MUNICIPALIDAD
DE LA MOLINA

VISTA AV. LA MOLINA

MUNICIPALIDAD
DE LA MOLINA

CICLO PRESUPUESTAL DEL PIP

CREACION DE CICLOVIA EN EL SECTOR 2, DISTRITO DE LA MOLINA - LIMA - LIMA

SNIP	PPP 2013	PREINVERSION	MONTO EN INVERSION	MONTO ADJUDICADO
258895	877,500.00	**PERFIL:** 937,176.00	**ELAB. EXP. TEC:** 38,000.00 **EXP. TEC.(OBRA):** 789,911.94 **SUPERVISION:** 32,906.00 **TOTAL INVERSION:** **860,817.03**	**ELAB. EXP. TEC:** 38,000.00 **EXP. TEC.(OBRA):** 789,911.94 **SUPERVISION:** 0 **TOTAL INVERSION:** **827,911.03**

Deductivo de la Av. Constructores

MUNICIPALIDAD
DE LA MOLINA

CICLOVIA EN VENEZUELA (CARACAS –SAN PEDRO)

MUNICIPALIDAD
DE LA MOLINA

CICLOVIA EN VENEZUELA (CARACAS –SAN PEDRO)

MUNICIPALIDAD
DE LA MOLINA

CICLOVIA EN CHILE (VALDIVIA)

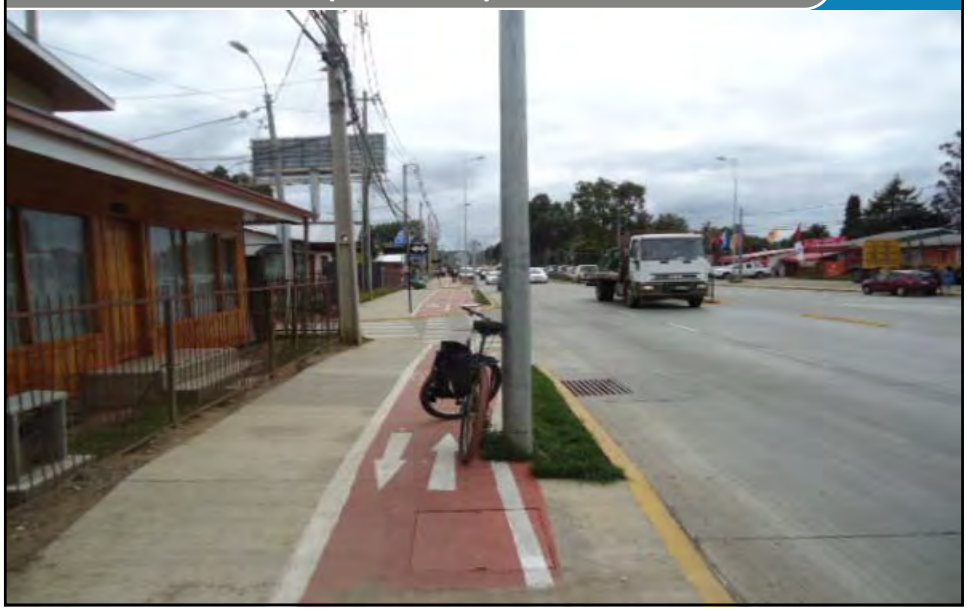

MUNICIPALIDAD
DE LA MOLINA

CICLOVIA EN CHILE (VALDIVIA)

MUNICIPALIDAD
DE LA MOLINA

CICLOVIA EN LIMA (MIRAFLORES)

MUNICIPALIDAD
DE LA MOLINA

REGLAMENTO NACIONAL DE EDIFICACIONES

NORMA TECNICA C.E.. 030

OBRAS ESPECIFICAS Y COMPLEMENTARIAS

DISEÑO Y CONSTRUCCIÓN DE CICLOVIAS

El Peruano, viernes 9 de mayo del 2014

Creación de muros de contención en el sector 6

MUNICIPALIDAD
DE LA MOLINA

OBJETIVOS Y COMPONENTES

OBJETIVO DEL PROYECTO:

Eficientes y adecuadas condiciones de seguridad humana en los alrededores de los cerros del sector N° 6.

- Habilitar vías
- Estabilizar taludes

COMPONENTES DEL PROYECTO:

1. Construcción de los muros de concreto armado **(Concreto pre mezclado, resistencia de 210kg. Por $cm^{2,}$ con espesor promedio de 25 cm.)**

MUNICIPALIDAD
DE LA MOLINA

UBICACIÓN DE MUROS

MURO 1.- Musa V Etapa (de 7.50 m. de altura y 39.00 m)

MURO 2.- Musa III Etapa (de 2.50 m. de altura y 13.50 m).

MURO 3.- Asociación Pro Viv. "Espalda Mini-Complejo" (de 3.00m. de altura y 21.70 m

MURO 4.- Asociación Pro Viv. "Las Flores de La Molina" - Calles C y E (de 2.00 m. de altura y 8.50 m).

MURO 4.- Asociación Pro Viv. "Las Flores de La Molina" - Calles B y F (de 2.00 m. de altura y 8.50 m).

MURO 5.- Asociación Pro Viv. "Las Flores de La Molina" - Pérgola (de 2.50 m. de altura y 16.50 m).

MURO 6.- Asociación de vivienda "Los Sauces" (de 3.00 m de altura y un total de 16.50 m).

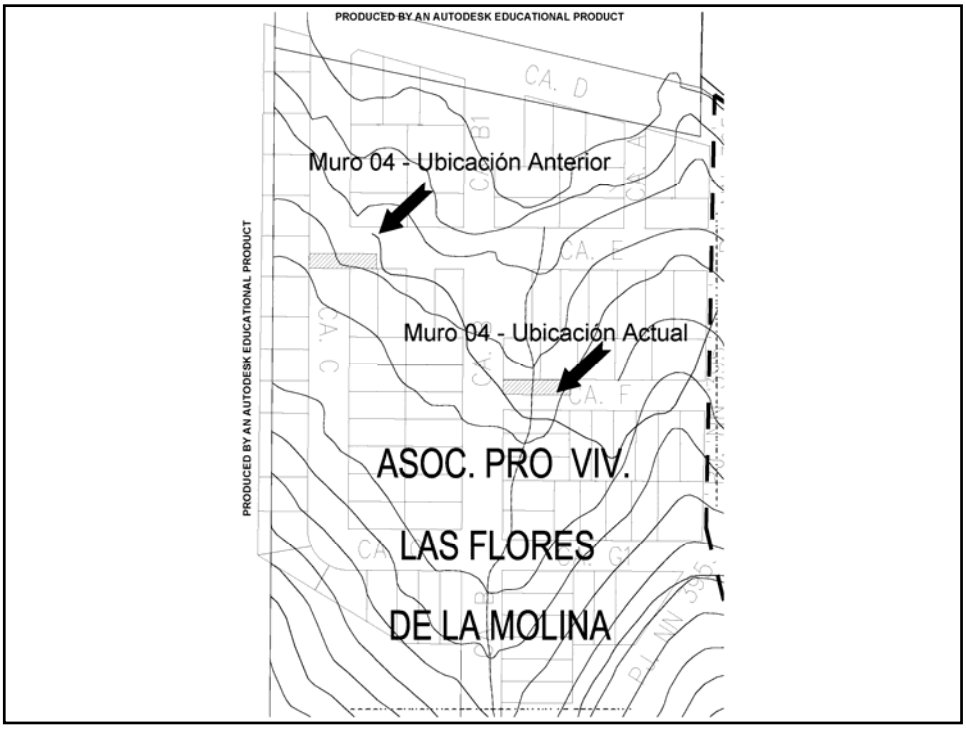

Directiva General del SNIP Aprobada por Resolución Directoral N° 003-2011-EF/68.01

Artículo 27.- Modificaciones de un PIP durante la fase de inversión.

27.1 Durante la fase de inversión, un PIP puede tener modificaciones no sustanciales que conlleven al incremento del monto de inversión con el que fue declarado viable el PIP. ***Las variaciones que pueden ser registradas por el órgano que declaró la viabilidad o el que resulte competente sin que sea necesaria la verificación de dicha viabilidad***, siempre que el PIP siga siendo socialmente rentable, deberán cumplir con lo siguiente:

a. Tratarse de modificaciones no sustanciales. Se consideran modificaciones no sustanciales a: el aumento en las metas asociadas a la capacidad de producción del servicio; el aumento en los metrados; el cambio en la tecnología de producción; el cambio de la alternativa de solución por otra prevista en el estudio de preinversión mediante el que se otorgó la viabilidad; **el cambio de la localización geográfica dentro del ámbito de influencia del PIP**; el cambio de la modalidad de ejecución del PIP; el resultado del proceso de selección y el plazo de ejecución.

Proceso de contrataciones:

MUNICIPALIDAD
DE LA MOLINA

PROCESO DE CONTRATACIONES

Jorge Fernando Zuleta Guimet
NOTARIO DE LIMA

916-1

MUNICIPALIDAD DE LA MOLINA

ADJUDICACION DE MENOR CUANTIA 048-2013-MDLM

DERIVADA DE LA
ADJUDICACION DIRECTA PUBLICA
Nº 0008-2013-MDLM
PRIMERA CONVOCATORIA

"CREACION DE MUROS DE CONTENCION EN EL SECTOR 6"

VALOR REFERENCIAL S/. 952,393.79

OTORGAMIENTO DE LA BUENA PRO

EN LA CIUDAD DE LIMA, SIENDO LAS 11:00 HORAS DEL CINCO DE SETIEMBRE DEL AÑO DOS MIL TRECE, SE CONSTITUYO EL COMITE ESPECIAL DESIGNADO PARA LA PRESENTE ADJUDICACION DE MENOR CUANTIA MEDIANTE FORMATO NRO. 015-2013-MDLM-GM DEL 18 DE JULIO DEL DOS MIL TRECE, CON LA PRESENCIA DEL NOTARIO DE LIMA, DR. JORGE FERNANDO ZULETA GUIMET EN LA CAFETERIA DE ESTA MUNICIPALIDAD, SITO EN AVENIDA RICARDO ELIAS APARICIO Nº 740 DEL DISTRITO DE LA MOLINA, ENCONTRANDOSE PRESENTES LOS SIGUIENTES SEÑORES MIEMBROS:

- SR. DANIEL CHRISTIAN FIGUEROA CAMACHO, PRESIDENTE SUPLENTE EN REEMPLAZO DEL SR. VICTOR GUILLERMO SALGADO SABASTIZABAL
- SR. CESAR AUGUSTO PALOMINO GALVAN, MIEMBRO TITULAR
- SR. LUIS FERNANDO CUADROS RAMON, MIEMBRO TITULAR

EL PRESIDENTE DIO INICIO AL ACTO DANDO LECTURA AL PUNTAJE TECNICO OBTENIDO POR EL POSTOR, TAL COMO SIGUE:

MUNICIPALIDAD
DE LA MOLINA

PROCESO DE CONTRATACIONES

CUADRO DE EVALUACIÓN DE PROPUESTA TÉCNICA
ADJUDICACION DE MENOR CUANTIA Nº 0048-2013-MDLM
EJECUCION DE OBRA "CREACION DE MUROS DE CONTENCION EN EL SECTOR 6

POSTOR	EXPERIENCIA EN OBRAS EN GENERAL	EXPERIENCIA EN OBRAS SIMILARES	EXPERIENCIA Y CALIFICACIONES DEL PERSONAL PROPUESTO			CUMPLIMIENTO DE EJECUCION DE OBRAS	PUNTAJE TECNICO
			RESIDENTE DE OBRA	INGENIERO ASISTENTE DE OBRA	INGENIERO ESTRUCTURAL		
PUNTAJES MAXIMOS	15.000	35.000	12.000	10.000	8.000	20.000	100.00
CONSORCIO LOS LIMITES DE LA MOLINA	El Postor acredita Dos (02) Contratos con experiencia en ejecución de obras en General por un monto de S/ 4'929,496.79	El Postor acredita Un (01) Contrato de experiencia en ejecución de obras similares por un monto de S/ 2'885,550.00	Acredita una experiencia de Un (01) Año como residente en obras similares	Acredita una experiencia de Seis (06) Meses como residente en obras similares	Acredita una experiencia de Un (01) Año como ingeniero estructural en obras similares	Presenta Tres (03) documentos de los cuales Dos (02) acreditan fehacientemente que la ejecución de obras se realizó sin penalidades	79.333
	15.000	35.000	4.000	3.000	8.000	13.333	

Cesar Augusto Palomino Galvan
Miembro

Daniel Christian Figueroa Camacho
Presidente

Luis Fernando Cuadros Ramón
Miembro

MUNICIPALIDAD
DE LA MOLINA

PROCESO DE CONTRATACIONES

EVALUACION ECONOMICA

CONSORCIO LIMITES DE LA MOLINA INTEGRADO POR JLV CONTRATISTAS GENERALES S.A.C Y FK & JJ CONTRATISTAS GENERALES S.A.C:
PUNTAJE TECNICO: 76.333 PUNTOS

SEGUIDAMENTE SE PROCEDIO A LA APERTURA Y LECTURA DE LA PROPUESTA ECONOMICA DEL POSTOR TAL COMO SIGUE:

CONSORCIO LIMITES DE LA MOLINA INTEGRADO POR JLV CONTRATISTAS GENERALES S.A.C Y FK & JJ CONTRATISTAS GENERALES S.A.C:
PROPUESTA ECONOMICA: S/. 952,393.79

EL COMITE ESPECIAL DISPUSO UN BREVE RECESO LUEGO DE LO CUAL DIO A CONOCER LOS PUNTAJES ECONOMICOS Y FINALES OBTENIDOS POR EL POSTOR, TAL COMO SIGUE:

PUNTAJE ECONOMICO: 100.00 PUNTOS
PUNTAJE FINAL 84.83 PUNTOS

MUNICIPALIDAD
DE LA MOLINA

PROCESO DE CONTRATACIONES

OTORGAMIENTO DE LA BUENA PRO

EL COMITÉ ESPECIAL OTORGO LA BUENA PRO AL CONSORCIO LIMITES DE LA MOLINA INTEGRADO POR JLV CONTRATISTAS GENERALES S.A.C Y FK & JJ CONTRATISTAS GENERALES S.A.C PARA SU PROPUESTA ECONOMICA DE S/ 952,393.79 LA MISMA QUE QUEDA CONSENTIDA EN LA FECHA POR TRATARSE DE UN UNICO POSTOR.

LUEGO DE REDACTADA Y LEIDA LA PRESENTE ACTA, FUE FIRMADA SIN OBSERVACIONES POR LOS MIEMBROS DEL COMITÉ ESPECIAL Y EL NOTARIO, CONCLUYENDO EL PRESENTE ACTO, SIENDO LAS 11:55 HORAS DE TODO LO QUE DOY FE.

SR. DANIEL CHRISTIAN FIGUEROA CAMACHO
PRESIDENTE SUPLENTE

SR. CESAR AUGUSTO PALOMINO GALVAN
MIEMBRO TITULAR

SR. LUIS FERNANDO CUADROS RAMON
MIEMBRO TITULAR

COLEGIO DE NOTARIOS DE LIMA

JORGE F. ZULETA SUM
NOTARIO DE LIMA

MUNICIPALIDAD
DE LA MOLINA

PROCESO DE CONTRATACIONES

CONTRATO Nº 061-2013-MDLM-GAF

Adjudicación de Menor Cuantía Nº 0048-2013-MDLM

"Ejecución de obra: Creación de Muros de Contención en el Sector 6, Distrito de la Molina – Lima- Lima"

CLÁUSULA PRIMERA: ANTECEDENTES

CLÁUSULA SEGUNDA: OBJETO

CLÁUSULA TERCERA: DEL MONTO CONTRACTUAL

MURO 1. Musa V Etapa
(7.50 m. de altura y 45.00 m de largo)

ANTES

ANTES

PRONTO
PELIGRO
OBRAS
PROCESO CONSTRUCTIVO

PROCESO CONSTRUCTIVO

AHORA

AHORA

MURO 2.- Musa III Etapa
(2.50 m. de altura y 13.50 m de largo).

PROCESO CONSTRUCTIVO

AHORA

MURO 3.- Asociación Pro Viv. “Espalda Mini-Complejo”
(de 3.00m. de altura y 21.70 m de largo)

ANTES

ANTES

ANTES

PROCESO CONSTRUCTIVO

PROCESO CONSTRUCTIVO

MUNICIPALIDAD
DE LA MOLINA
PROCESO CONSTRUCTIVO

MURO 4.- Asociación Pro Viv. “Las Flores de La Molina” - Calles C y E
(de 2.50 m. de altura y 8.50 m de largo).

La Molina
PRONTO
UBICACIÓN INICIAL

NUEVA UBICACIÓN CAMBIADA

MURO 5.- Asociación Pro Viv. "Las Flores de La Molina" - Pérgola
(de 2.50 m. de altura y 16.50 m de largo).

ANTES

ANTES

PROCESO CONSTRUCTIVO

PROCESO CONSTRUCTIVO

AHORA

AHORA

MURO 6.- Asociación de vivienda
"Los Sauces"
(3.00 m de altura y un total de 21.00 m de largo).

ANTES

La Molina
PRINTO
ANTES

AHORA

AHORA

MUNICIPALIDAD
DE LA MOLINA

CREACIÓN DE MUROS DE CONTENCIÓN EN EL SECTOR 6

SNIP	PPP 2013	PREINVERSION	MONTO EN INVERSION MEF	ADJUDICADO
251695	1,022,500.00	**PERFIL:** 1,020,509.11	**ELAB. EXP. TEC:** 28,100.00 **EXP. TEC. (OBRA):** 952,393.79 **SUPERVISION:** 47,600.00 **TOTAL INVERSION:** **1,028,093.79**	**ELAB. EXP. TEC:** 28,100.00 **EXP. TEC. (OBRA):** 952,393.79 **SUPERVISION:** 47,600.00 **TOTAL INVERSION:** **1,028,093.79**

MUNICIPALIDAD
DE LA MOLINA

5.CREACION DE MUROS DE CONTENCION EN EL SECTOR 6

MURO 1	7.5	45	337.5
MURO 2	2.5	13.5	33.75
MURO 3	3	21.7	65.1
MURO 4	2.5	8.5	21.25
MURO 5	2.5	16.5	41.25
MURO 6	3	21	63
TOTAL			561.85

COSTO DE OBRA	952,393.79
METRADO	561.85
COSTO POR METRO CUADRADO	1,695.10
10% DE UTILIDAD	1,541.00
10% DE GASTOS GENERALES	1,400.91
18% DE IGV	1,187.21
20% POR CONDICIONES DEL TERRENO	989.34

MEJORAMIENTO Y AMPLIACION DEL OPTIMO DESARROLLO HUMANO DEL NIÑO, JOVEN, ADULTO, ADULTO MAYOR Y PERSONAS CON CAPACIDADES DIFERENTES EN EL DISTRITO DE LA MOLINA

MUNICIPALIDAD
DE LA MOLINA

OBJETIVOS

OBJETIVO DEL PROYECTO:

Optimo desarrollo humano de las personas en cada una de las etapas de su vida de la población de los 7 sectores comunitarios del distrito de La Molina.

OBJETIVOS ESPECÍFICOS:

- ✓ Fortalecimiento de capacidades personales y sociales en todas las etapas del desarrollo humano dentro del marco de las Instituciones educativas públicas y privadas en los 7 sectores del distrito de La Molina.
- ✓ Formación de promotores de estilos de vida saludable y buen uso del tiempo libre.
- ✓ Supervisión, monitoreo y acompañamiento.

MUNICIPALIDAD
DE LA MOLINA

OBJETIVOS

¿CÓMO SE LOGRARÁ?

Previniendo, diagnosticando, estimulando, y tratando los factores de riesgo en niños, jóvenes, adultos, adultos mayores y personas con capacidades diferentes con un **enfoque educativo, clínico e interdisciplinario,** el mismo que consiste en **ampliar las oportunidades y opciones** de todas las personas dentro de las diferentes etapas de la vida, sea cual fuere su condición de capacidad, y así, lograr **un desarrollo más democrático y participativo**.

MUNICIPALIDAD
DE LA MOLINA

PROBLEMAS A SOLUCIONAR

- ✓ Insuficiente gestión frente a conductas de riesgo y el fortalecimiento de capacidades personales y sociales de los miembros de la comunidad.
- ✓ Problemas de aprendizaje o dificultades en el rendimiento académico.
- ✓ Déficit de habilidades cognitivas.
- ✓ Déficit de habilidades sociales e interpersonales.
- ✓ Trastornos o problemas emocionales, afectivos y conductuales.
- ✓ Problemas de madurez en el desarrollo psicoevolutivo infantil.
- ✓ Problemas en el ámbito o contexto familiar.

MUNICIPALIDAD
DE LA MOLINA

PROBLEMAS A SOLUCIONAR

- ✓ Poca participación activa y eficaz de los padres de familia en el desarrollo saludable de sus menores hijos.
- ✓ Micro comercialización y consumo de drogas.
- ✓ Pandillaje.
- ✓ Problemas de convivencia y clima dentro del aula.
- ✓ Deserción escolar.
- ✓ Uso inapropiado del tiempo libre.
- ✓ Limitada oportunidad laboral para los jóvenes.
- ✓ Atención inadecuada a niños y jóvenes con habilidades diferentes.

MUNICIPALIDAD
DE LA MOLINA

PRIMER COMPONENTE

FORTALECIMIENTO DE CAPACIDADES PERSONALES Y SOCIALES. tuvo como púbico objetivo:

- ✓ Población escolar, padres de familia, directivos y docentes de las instituciones educativas públicas de La Molina.
- ✓ Población escolar, padres de familia y docentes de instituciones educativas privadas.
- ✓ Comunidad a través de nuestros Programas, cooperativas y asociaciones de vecinos.
- ✓ Poblaciones vulnerables como personas adultas mayores y personas con discapacidad.
- ✓ Población en riesgo como niños, jóvenes y mujeres, de bajos recursos económicos.

LA EJECUCIÓN DE ESTE COMPONENTE SE DESARROLLÓ CON:

- ✓ **Intervención psicológica** (Niños, jóvenes, adultos, adultos mayores y personas con discapacidad).
- ✓ **Programa de alfabetización Aprende Más** (Jóvenes, adultos y adultos mayores).
- ✓ **Promoción de derechos en población vulnerable** (Niños, jóvenes, adultos y adultos mayores).
- ✓ **Fortalecimiento de capacidades** (Niños y jóvenes).
- ✓ **Promoción deportiva** (Niños y jóvenes).
- ✓ **Promoción artística en música y danza** (Niños y jóvenes).
- ✓ **Formación técnico productiva** (Niños, jóvenes, adultos y adultos mayores).

MUNICIPALIDAD
DE LA MOLINA

Intervención psicológica 2013

Grupo etario	N°
NIÑOS	10,446
JÓVENES	415
ADULTOS	5,670
ADULTOS MAYORES	1,128
PERSONAS CON DISCAPACIDAD	60
Subtotal	17,719
BENEFICIARIOS ATENDIDOS DESDE EL 2012	8,491
TOTAL	26,210

MUNICIPALIDAD
DE LA MOLINA

Programa de Alfabetización Aprende Más

Intervención	N° beneficiarios	SEXO		Características del participante
		M	F	
MUSA	23	1	22	Mujeres y varones entre 28 y 70 años de edad
VIÑA ALTA	19	1	18	
MATAZANGO	12	0	12	
TOTAL	54	2	52	

MUNICIPALIDAD DE LA MOLINA

Promoción deportiva 2013

Deporte	N° beneficiarios	Participantes
FUTBOL	1,022	Niños y jóvenes del distrito
TENIS	400	
TAE KWON DO	205	
BASQUET	298	
VOLEY	568	
TOTAL	2,493	

MUNICIPALIDAD DE LA MOLINA

Promoción deportiva 2013

Danza

Intervención	N° beneficiarios
Danzas	360

Música

Intervención	N° beneficiarios
Talleres de canto y flauta dulce	49

Formación técnico productiva

Intervención	N° beneficiarios
Electricidad básica	606

MUNICIPALIDAD
DE LA MOLINA

SEGUNDO COMPONENTE

FORMACIÓN DE PROMOTORES DE ESTILOS DE VIDA SALUDABLE, tuvo como púbico objetivo:

- ✓ Poblaciones vulnerables como niños, jóvenes, personas adultas mayores y personas con discapacidad y mujeres de bajos recursos económicos.

La ejecución de este componente, se desarrolló con:

- ✓ Promotores en nutrición
- ✓ Promotores sociales

En estos subcomponentes se aplicaron diversas estrategias de manera permanente, personalizada o colectiva a través de las capacitaciones y formación mediante charlas, talleres y orientaciones.

Con los promotores en nutrición **se realizó la capacitación a los padres de familia** para que ellos puedan brindar a sus hijos **una alimentación balanceada**. Así mismo se han realizado evaluaciones nutricionales, visitas domiciliarias, educación alimentaria y monitoreo del servicio de alimentación a las cunas, durante mayo a diciembre del 2013.

MUNICIPALIDAD
DE LA MOLINA

Promoción de vida saludable 2013

Intervención	N° Beneficiarios
Nutrición	5,586
Proyección social	2,274
TOTAL	7,860

MUNICIPALIDAD
DE LA MOLINA

TERCER COMPONENTE

La ejecución del proyecto cuenta con la participación de instituciones públicas y privadas que se suman a las diferentes actividades preventivas dirigidas a nuestra población. Las instituciones que se sumaron a la red en el año 2013 fueron 9.

	Instituciones
Incorporación de Instituciones a la Red	Asociación de Padres y Amigos de Personas con Autismo - ASPAU
	Centro de Investigación en Bioingeniería y Medicina del Deporte - CIBIMED
	Centro Terapéutico Logos
	PSI APRENDE - UNIFE
	Centro Peruano de Audición y Lenguaje - CPAL
	Ministerio de la Producción - PRODUCE
	Banco de Crédito del Perú - BCP
	Escuela de Administración de Negocios - ESAN
	Instituto Nacional Honorio Delgado

MUNICIPALIDAD
DE LA MOLINA

BENEFICIARIOS

COLEGIOS	POBLACION	
	ALUMNOS NIVEL PRIMARIA Y SECUNDARIA	N° BENEFICIARIOS
I.E N° 1140 AURELIO MIROQUESADA SOSA	ORIENTACION EN SEXUALIDAD RESPONSABLE	1870
	ENAMORAMIENTO Y LAS RELACIONES SALUDABLES	
	DESARROLLO SEXUAL Y RESPETO	
	HABLEMOS DE GENERO Y VIOLENCIA	
	ENAMORAMIENTO Y LAS RELACIONES II	
	RECONOCIENDO MIS HABILIDADES DE ATENCIÓN Y CONCENTRACIÓN	
	DESARROLLANDO MIS HABILIDADES DE ATENCION CONCENTRACION	
	HABLEMEMOS DE AUTOESTIMA Y HABILIDADES SOCIALES	
	SIGUIENDO INDICACIONES I	
	SIGUIENDO INDICACIONES II	
	CONOCIENDOME UN POCO MÁS I	
	CONOCIENDOME UN POCO MAS II	
	QUE SON LAS DROGAS Y SU CLASIFICACION	
	PREVENCION DE FATORES DE RIESGO: PRESION DE GRUPO Y TOMA DE DECISIONES	
	UNA HISTORIA QUE PUEDE SER MIA: ACOSO ESCOLAR O BULLYING	
	MEJORANDO MIS HABITOS DE ESTUDIO	
	AUTOCONTROL	
	EMPRENDIMIENTO	
	INTELIGENCIA Y HABITOS DE ESTUDIO	
	COMO HABLAR CON MIS PADRES...	
	ESTILOS DE COMUNICACIÓN	
	TE LO DIGO ASERTIVAMENTE	
	CONOCIENDO MI COMUNICACIÓN	
	EL JUEGO DE LA AUTOESTIMA	
	PROYECTANDO MI FUTURO: REVISION DE RESULTADOS DE ORIENTACION VOCACIONAL	
	AUTOESTIMA Y AUTOCONOCIMIENTO	
	NORMAS DE CONVIVENCIA: EL RESPETO A LAS DIFERENCIAS	
	HABILIDADES Y PREFERENCIAS OCUPACIONALES	
	PROYECTO DE VIDA	
	PADRES DE FAMILIA	**N° BENEFICIARIOS**
	PAUTAS DE CRIANZA	687
	LONCHERAS NUTRITIVAS	
	EL ARTE DE SER PADRES ACTITUDES FAVORABLES Y DESFAVORABLES	
	ESTRATEGIAS DE MODIFICACION DE CONDUCTA	
	DESARROLLO EMOCIONAL DE LOS JOVENES Y PREVENCION EN EL CONSUMO DE DROGAS	
	LOS ADOLESCENTES Y LA PREVENCION EN EL CONSUMO DE DROGAS	
	DIRECTIVOS Y DOCENTES	**N° BENEFICIARIOS**
	ESTRATEGIAS PARA DESARROLLAR LA INTELIGENCIA EMOCIONAL EN EL DOCENTE I	86
	ESTRATEGIAS PARA DESARROLLAR LA INTELIGENCIA EMOCIONAL EN EL DOCENTE II	
	TECNICAS DE MODIFICACION DE CONDUCTA I: PROGRAMA DE ECONOMIA DE FICHAS	
	ESTRATEGIAS DE ATENCION-CONCENTRACION	
	TECNICAS DE MODIFICACION DE CONDUCTA II	
	ROL DEL MAESTRO EN LA PREVENCION DEL CONSUMO DE DROGAS: CAUSAS Y FACTORES DE RIESGO	

MUNICIPALIDAD
DE LA MOLINA

BENEFICIARIOS

COLEGIOS	POBLACION	
	ALUMNOS NIVEL PRIMARIA Y SECUNDARIA	N° BENEFICIARIOS
I.E N° 1230 VIÑA ALTA	ALUMNOS	N° BENEFICIARIOS
	MEJORANDO MIS HÀBITOS DE ESTUDIOS	1033
	ENAMORAMIENTO Y LAS RELACIONES SALUDABLES	
	PROYECTO DE VIDA I	
	PROYECTO DE VIDA II	
	DESARROLLANDO MIS HABILIDADES DE ATENCION CONCENTRACION	
	AUTOCONCEPTO Y AUTOESTIMA	
	SIGNIFICADO DE AMISTAD	
	PRACTICANDO UNA CONVIVENCIA DEMOCRÁTICA	
	RESPETANDO NUESTRAS NORMAS DE CONVIVENCIA	
	CAMBIOS FISICOS Y PSICOLÓGICOS EN LA ADOLESCENCIA	
	MEJORANDO NUESTRA CONVIVENCIA ESCOLAR	
	ME CONOZCO, ME QUIERO Y ME CUIDO	
	YO CUIDO Y RESPETO MI CUERPO	
	NO PUEDO CAMBIAR MI PASADO PERO MI PRESENTE SÍ	
	MEJORANDO MI ACTITUD	
	PADRES DE FAMILIA	N° BENEFICIARIOS
	COMO FORMAR HIJOS EXITOSOS	430
	COMO MODIFICAR LA CONDUCTA INADECUADA DE MI HIJO	
	COMO DESARROLLAR UNA ADECUADA AUTOESTIMA EN MIS HIJOS	
	IMPORTANCIA DE LA AUTOESTIMA EN MI HIJO	
	IMPORTANCIA DEL APOYO A MI HIJO ADOLESCENTE	
	MI HIJO MERECE RESPETO Y AMOR	
	DIRECTIVOS Y DOCENTES	N° BENEFICIARIOS
	INTELIGENCIA EMOCIONAL I	22
	INTELIGENCIA EMOCIONAL II	

MUNICIPALIDAD
DE LA MOLINA

BENEFICIARIOS

COLEGIOS	POBLACION	
	ALUMNOS NIVEL PRIMARIA Y SECUNDARIA	N° BENEFICIARIOS
I.E. 1278 MIXTO LA MOLINA	ALUMNOS	N° BENEFICIARIOS
	MEJORANDO MIS HÀBITOS DE ESTUDIOS	1388
	NORMAS DE CONVIVENCIA ESCOLAR	
	AUTOESTIMA Y AUTOCONOCIMIENTO	
	EL VALOR DE LA PUNTUALIDAD	
	EL ALCOHOLISMO Y EFECTOS	
	LAS DROGAS EN LOS JOVENES	
	SUSTANCIAS PSICOACTIVAS	
	HABLEMOS DE SEXUALIDAD	
	ALIMENTACION SALUDABLE	
	CRUZADA CONVIVENCIA PACIFICA	
	PREVENCION DEL CONSUNO DE ALCHOL Y DROGAS	
	EMPRENDIMIENTO	
	PADRES DE FAMILIA	N° BENEFICIARIOS
	CONVIVENCIA FAMILIAR Y HABITOS DE ESTUDIO	537
	QUE SON LAS DROGAS Y SU CLASIFICACION	
	FACTORES DE RIESGO Y CONDUCTAS ADICTIVAS	
	EL ARTE DE SER PADRES ACTITUDES FAVORABLES Y DESFAVORABLES	
	DIRECTIVOS Y DOCENTES	N° BENEFICIARIOS
	ESTRATEGIAS PARA DESARROLLAR LA INTELIGENCIA EMOCIONAL EN EL DOCENTE	85
	TECNICAS DE MEDIACION Y AUTORIDAD EN EL AULA	
	LAS DROGAS Y SU CLASIFICACION - ROL DEL MAESTRO	
	FACTORES DE RIESGO Y CONDUCTAS ADICTIVAS ROL DEL MAESTRO	

MUNICIPALIDAD
DE LA MOLINA

BENEFICIARIOS

COLEGIOS	POBLACION	
	ALUMNOS NIVEL PRIMARIA Y SECUNDARIA	N° BENEFICIARIOS
I.E N°0028 JESUS Y MARIA	**ALUMNOS**	**N° BENEFICIARIOS**
	EL VALOR DEL RESPETO	376
	AUTOCONOCIMIENTO Y AUTOESTIMA	
	HABLEMSO DE AUTOESTIMA Y HABILIDADES SOCIALES	
	RECONOCIENDO MIS DEFECTOS Y VIRTUDES	
	TALLER DE LIDERAZGO	
	CONVIVENCIA SALUDABLE I	
	CONVIVENCIA SALUDABLE II	
	ORIENTACION EN SEXUALIDAD RESPONSABLE	
	ENAMORAMIENTO Y LAS RELACIONES SALUDABLES	
	RECONOCIENDO NUESTROS SENTIMIENTOS	
	CONSECUENCIAS DEL CONSUMO DE DROGAS	
	EXPRESANDO Y CULTIVANDO EMOCIONES SALUDABLES	
	PADRES DE FAMILIA	**N° BENEFICIARIOS**
	COMO MEJORAR LA COMUNICACIÓN EN NUESTROS HIJOS	123
	DESARROLLANDO Y FORTALECIENDO EL AUTOESTIMA DE NUESTROS HIJOS	
	DIRECTIVOS Y DOCENTES	**N° BENEFICIARIOS**
	DESARROLLO DE LA INTELIGENCIA EMOCIONAL	21
	COMO MANEJAR EL ESTRESS	
	COMO PREVENIR EL CONSUMO DE DROGAS EN LOS ALUMNOS	

MUNICIPALIDAD
DE LA MOLINA

BENEFICIARIOS

COLEGIOS	POBLACION	
	ALUMNOS NIVEL PRIMARIA Y SECUNDARIA	N° BENEFICIARIOS
I.E N° 1235 "UNION LATINOAMERICANA"	**ALUMNOS**	**N° BENEFICIARIOS**
	CONVIVENCIA SALUDABLE I	1678
	CONVIVENCIA SALUDABLE II	
	EL BUEN TRATO I	
	EL BUEN TRATO II	
	EL BUEN TRATO ENTRE COMPAÑEROS	
	HABLEMOS DE AUTOESTIMA Y HABILIDADES SOCIALES	
	COMO MEJORAR MI AUTOESTIMA	
	ORIENTACION EN SEXUALIDAD RESPONSABLE	
	EXPRESANDO Y CULTIVANDO EMOCIONES SALUDABLES	
	DESARROLLANDO MIS HABILIDADES DE ATENCION CONCENTRACION	
	ORIENTACION EN SEXUALIDAD RESPONSABLE	
	PREVENCION DE ACOSO ESCOLAR - UNA HISTORIA QUE PUEDE SER MIA	
	EL ABORTO	
	INTELIGENCIA EMOCIONAL EN LA ADOLESCENCIA	
	ORIENTACION VOCACIONAL	
	LA RESPONSABILIDAD ES MIA	
	MOTIVACION Y RESPONSABILIDAD	
	EMPRENDIMIENTO	
	PADRES DE FAMILIA	**N° BENEFICIARIOS**
	TRASTORNO DE CONDUCTA	692
	DIRECTIVOS Y DOCENTES	**N° BENEFICIARIOS**
	DESARROLLO DE LA INTELIGENCIA EMOCIONAL	57
	PREVENCION DE DROGAS	
	INTERVENCION DE DROGAS	

MUNICIPALIDAD
DE LA MOLINA

BENEFICIARIOS

COLEGIOS	POBLACION	
	ALUMNOS NIVEL PRIMARIA Y SECUNDARIA	N° BENEFICIARIOS
I.E N°1286 HEROES DEL CENEPA	**ALUMNOS**	**N° BENEFICIARIOS**
	EL ENAMORAMIENTO Y EL AMOR	408
	HABLEMOS DE AUTOESTIMA Y HABILIDADES SOCIALES	
	AUTOCONOCIMIENTO Y AUTOESTIMA	
	LIDERAZGO	
	MODIFICACION DE CONDUCTA	
	ORIENTACION EN SEXUALIDAD RESPONSABLE - VIVIENDO MI SEXUALIDAD	
	¿Qué SON LAS DROGAS?	
	CONSECUENCIAS DE LAS DROGRAS - APRENDIENDO A DECIR NO	
	CONVIVENCIA PACIFICA - NO AL BULLYING	
	MOTIVACION	
	VIOLENCIA Y CONSECUENCIAS	
	ORIENTACION VOCACIONAL	
	CUIDADO DEL MEDIO AMBIENTE	
	PADRES DE FAMILIA	**N° BENEFICIARIOS**
	VIOLENCIA INTRAFAMILIAR	160
	LA CONDUCTA EN NUESTROS HIJOS	
	INTELIGENCIA EMOCIONAL	
	DIRECTIVOS Y DOCENTES	**N° BENEFICIARIOS**
	TUTORIA	25
	MODIFICACION DE CONDUCTAS	
	MOTIVACION Y DROGAS	

MUNICIPALIDAD
DE LA MOLINA

BENEFICIARIOS

COLEGIOS	POBLACION	
	ALUMNOS NIVEL PRIMARIA Y SECUNDARIA	N° BENEFICIARIOS
I.E N° 1220 SAN JOSE MARELLO	**ALUMNOS**	**N° BENEFICIARIOS**
	DESARROLLO DE LA AUTOESTIMA	1312
	CONOCIENDOME UN POCO MAS	
	DESARROLLO SEXUAL	
	DESARROLLO DEL LIDERAZGO	
	CONVIVENCIA PACIFICA	
	EMBARAZO NO DESEADO	
	CONOCIENDO AMIGOS	
	CONVIVENCIA PACIFICA	
	USO DEL TIEMPO LIBRE	
	DESARROOLLO DEL LIDERAZGO	
	CONTROLANDO MIS EMOCIONES	
	TOMANDO DESICIONES	
	USO DEL TIEMPO LIBRE	
	PADRES DE FAMILIA	**N° BENEFICIARIOS**
	SALUD MENTAL	705
	IMPORTANCIA DEL AFECTO	
	COMUNICACIÓN ASERTIVA	
	MANEJO DE LA AUTORIDAD	
	USO DE REFORZADORES	
	EL ENAMORAMIENTO	
	ROL DE LOS PADRES	
	CONSECUENCIAS DEL CASTIGO FISICO	
	INLUENCIA DE LOS AMIGOS	
	RESPONSABILIDAD COMPARTIDA	
	ESTILOS DE CRIANZA	
	USO DEL TIEMPO LIBRE	
	PREVENCIÓN DEL CONSUMO DE ALCOHOLY DROGA	
	DIRECTIVOS Y DOCENTES	**N° BENEFICIARIOS**
	FUNCION TUTORIAL	53
	MODIFICACION DE CONDUCTAS	
	PREVENCION CONSUMO DE DROGAS	
	INTELIGENCIA EMOCIONAL II	

MUNICIPALIDAD
DE LA MOLINA

BENEFICIARIOS

COLEGIOS	POBLACION	
	ALUMNOS NIVEL PRIMARIA Y SECUNDARIA	N° BENEFICIARIOS
I.E N° 1207 SAGRADO CORAZON DE JESUS	ALUMNOS	N° BENEFICIARIOS
	TODOS SOMOS AMIGOS	370
	CONOCIENDOME MEJOR	
	APRENDIENDO A ACEPTARME COMO SOY	
	SI YO FUERA PAPA	
	RELACIONÁNDONOS MEJOR	
	YO ME QUIERO TODOS NOS QUEREMOS"	
	HABLEMOS DE SEXUALIDAD Y ENAMORAMIENTO	
	ENSEÑANDO VALORES	
	MEJORANDO NUESTRA CONVIVENCIA ESCOLAR	
	HÁBITOS DE ESTUDIO	
	ESCUCHO Y ATIENDO A MI PROFESORA	
	SOY MUY IMPORTANTE	
	APRENDIENDO A RESPETARNOS	
	APRENDIENDO A AFRONTAR LA PRESIÓN SOCIAL	
	ELIGIENDO MI FUTURO	
	COMO MEJORAR MI AUTOESTIMA	
	MI CUERPO ES MUY VALIOSO	
	CÓMO APRENDER A ESTUDIA	
	RESPETANDO A MI AMIGO	
	PROYECTO DE VIDA	
	MEJORANDO MI FORMA DE ESTUDIAR	
	PADRES DE FAMILIA	N° BENEFICIARIOS
	IMPORTANCIA DE LA AUTOESTIMA DE MI HIJO"	208
	CÓMO APOYAR A MI HIJO A ELEVAR SU AUTOESTIMA"	
	IMPORTANCIA DEL APOYO A MI HIJO ADOLESCENTE	
	LA IMPORTANCIA DE HABLAR DE SEXUALIDAD CON MI HIJO"	
	CONSECUENCIAS DE LA VIOLENCIA FAMILIAR	
	COMO MEJORAR MI RELACIÓN CON MI HIJO	
	DIRECTIVOS Y DOCENTES	N° BENEFICIARIOS
	REFORZADORES PARA EL MEJOR MANEJO DE LA CONDUCTA Y DEL APRENDIZAJE DE MIS ALUMNOS"	11

MUNICIPALIDAD
DE LA MOLINA

BENEFICIARIOS

COLEGIOS	POBLACION	
	ALUMNOS NIVEL PRIMARIA Y SECUNDARIA	N° BENEFICIARIOS
C.E.PARTICULAR "CARLOS LISSON BENGOLEA	ALUMNOS	N° BENEFICIARIOS
	ORIENTACION VOCACIONAL	100
C.E.PARTICULAR "ATENEO DE LA MOLINA"	LIDERAZGO	80
C.E.PARTICULAR NEWMAN	LIDERAZGO	60
	CUIDADO DEL MEDIO AMBIENTE	

MUNICIPALIDAD
DE LA MOLINA

BENEFICIARIOS

COLEGIOS	POBLACION	
	ALUMNOS NIVEL PRIMARIA Y SECUNDARIA	N° BENEFICIARIOS
I.E.I N° 112 VIRGEN DEL CARMEN	ALUMNOS NIVEL INICIAL	
	ALUMNOS	N° BENEFICIARIOS
	ATENCION-CONCENTRACION	240
	HABILIDADES SOCIALES: NORMAS DE CONVIVENCIA EN EL AULA	
	PADRES DE FAMILIA	N° BENEFICIARIOS
	HABILIDADES QUE DEBE DESARROLLAR EL NIÑO PARA EL APRENDIZAJE DE LA LECTO-ESCRITURA	140
	EDUCANDO CON AMOR PARA UNA AUTOESTIMA MEJOR	
	COMO MEJORARA LA CONDUCTA DE MIS HIJOS	
	DESARROLLO NEUROBIOLOGICO DEL NIÑO	
	SEXUALIDAD EN EL INFANTE	
	DESARROLLO DE HABILIDADES NEUROPSICOLOGICAS EN EL INFANTEINICIAL	
	DESARROLLO SEXUAL EN EL INFANTE	
	ESTIMULACION COGNITIVA EN LA EDAD INFANTIL	
	DIRECTIVOS Y DOCENTES	N° BENEFICIARIOS
	CON QUE CAPACIDADES EL NIÑO NECESITA CONTAR PARA LA EL APRENDIZAJE DE LA LECTO ESCRITURA	12
	DESARROLLO NEUROBIOLOGICO DEL INFANTE	
	SEXUALIDAD EN LA INFANCIA	
	DESARROLLO DE LA INTELIGENCIA EMOCIONAL	
	Atencion - concentracion: tecnicas de aplicación en el infante	

MUNICIPALIDAD
DE LA MOLINA

BENEFICIARIOS

COLEGIOS	POBLACION	
	ALUMNOS NIVEL PRIMARIA Y SECUNDARIA	N° BENEFICIARIOS
I.E.I N° 121 VIRGEN DE FATIMA	ALUMNOS	N° BENEFICIARIOS
	TODOS SOMOS IGUALES	101
	AYUDO A MI COMPAÑERO	
	CRESCO Y SOY FELIZ	
	COMPARTO CON MIS AMIGOS	
	PADRES DE FAMILIA	N° BENEFICIARIOS
	LONCHERAS NUTRITIVAS	80
	LA IMPORTANCIA DE LA COMUNICACIÓN EN NUESTROS HIJOS	
	DIRECTIVOS Y DOCENTES	N° BENEFICIARIOS
	ESTRATEGIA PARA DESARROLLAR INTELIGENCIA EMOCIONAL	65
	MANEJO DEL STRESS	

MUNICIPALIDAD
DE LA MOLINA

BENEFICIARIOS

COLEGIOS	POBLACION	
	ALUMNOS NIVEL PRIMARIA Y SECUNDARIA	N° BENEFICIARIOS
I.E.I N° 140 VIÑA ALTA	ALUMNOS	N° BENEFICIARIOS
	Taller de Autoestima queme gusta más?	270
	Como cuido mi cuerpo	
	Autoestima	
	Sonidos Onomatopeyicos	
	Est.en área de atención y concentración	
	Atención Concentra, autoestima, expresión verbal	
	Taller teórico y Práctica Autoestima	
	Ludoterapia	
	Taller autoestima es necesario cuidar nuestro cuerpo	
	Taller Modif. Condcut Ludoterapia	
	PADRES DE FAMILIA	N° BENEFICIARIOS
	Como mejorar la conducta de mis hijos	160
	Rol del Psicólogo en la sociedad	
	Adios a los palmazos	
	Tiempo libre en casa ¿Qué hacer?	
	Como prever la conducta Humana	
	Desarrollo del Lenguaje	
	La agresividad en los niños	
	Rol del Padre frente al Bulyling	
	Rol del Psicólogo en la Sociedad	
	Trabajar constelaciones familiares	
	Como mejorar la conducta de mi hija	
	Trabajar el Tiempo Fuera para sancionar	
	Trabajar el Tiempo Fuera para para modificar conducta neg.	
	DIRECTIVOS Y DOCENTES	N° BENEFICIARIOS
	Convivencia	12
	Taller de Relajacion	
	Inteligencia Emocional	
	De Convivencia y relajación	
	El Stress y su manejo	
	Desarrollo evolutivo del Niño	

MUNICIPALIDAD
DE LA MOLINA

BENEFICIARIOS

COLEGIOS	POBLACION	
	ALUMNOS NIVEL PRIMARIA Y SECUNDARIA	N° BENEFICIARIOS
I.E.I N° 130 OSCAR EDUARDO BRAVO RATO	ALUMNOS	N° BENEFICIARIOS
	RECONOCIENDO MIS EMOCIONES	250
	EXPRESANDO MIS EMOCIONES	
	CONOCIENDO A MIS AMIGOS	
	CONQUISTANDO AMIGOS	
	YA SOY GRANDE	
	YO SE CUIDAR MI CUERPO	
	YO SOY IMPORTANTE	
	CELEBRANDO EL BUEN COMPORTAMIENTO	
	PADRES DE FAMILIA	N° BENEFICIARIOS
	SOBREPROTECCION VS INDEPENDEN	183
	ROLDE LOS PADRES	
	USO DE REFORZADORES	
	ACOMPAÑANDO EL APRENDIZAJE DE MI HIJO	
	DESARROLLO SEXUAL DEL NIÑO DE 3,4 Y 5 AÑOS	
	IMPORTANCIA DE LA AFECTIVIDAD	
	CONOCIENDO MI MUNDO INTERIOR	
	DIRECTIVOS Y DOCENTES	N° BENEFICIARIOS
	RELAJACIÓN Y STRESS	123
	INTELIGENCIA EMOCINAL	

MUNICIPALIDAD
DE LA MOLINA

BENEFICIARIOS

COLEGIOS	POBLACION	
	ALUMNOS NIVEL PRIMARIA Y SECUNDARIA	N° BENEFICIARIOS
N°136 INICIAL	**ALUMNOS**	**N° BENEFICIARIOS**
	TALLER DE PSICOMOTRICIDAD I	481
	TALLER DE PSICOMOTRICIDAD II	
	YO PUEDO...	
	TALLER DE ATENCION Y CONCENTRACION I	
	TALLER DE ATENCION Y CONCENTRACION II	
	LOS ALIMENTOS NUTRITIVOS	
	LUDOTERAPIA	
	CELEBRANDO EL BUEN COMPORTAMIENTO	
	RIMAS DE SONIDOS	
	CUIDANDO A MIS MASCOTAS	
	CON MIS MANITOS VOY A TRABAJAR	
	APRENDIENDO A SER AMIGOS	
	ME CONOZCO, ME QUIERO Y ME CUIDO	
	ESTIMULACION AREA LENGUAJE	
	COMPARTO CON MIS AMIGOS	
	PADRES DE FAMILIA	**N° BENEFICIARIOS**
	PAUTAS DE CRIANZA	342
	TRASTORNO DE CONDUCTA -NIÑOS	
	COMO EVITAR SOBREPROTECCION	
	PROBLEMA DE LENG Y SOBREPROTEC	
	COMO MEJORAR LA CONDUC- AULA	
	PAUTAS DE CRIANZA	
	LA IMPORTANCIA DE LA COMUNICAC	
	MODIFICACION DE CONDUCTA	
	ATENCION, CONCENTRACIONY MEM	
	PROBLEMA DE LENGUAJE	
	COMO MEJORAR LA CONDUC- SOBRE	
	COMO MEJORAR LA CONDUC- TDHA	
	DIRECTIVOS Y DOCENTES	**N° BENEFICIARIOS**
	ESTRATEGIA PARA DESARROLLAR INTELIGENCIA EMOCIONAL	20
	MANEJO DEL STRESS	

MUNICIPALIDAD
DE LA MOLINA

BENEFICIARIOS

COLEGIOS	POBLACION	
	ALUMNOS NIVEL PRIMARIA Y SECUNDARIA	N° BENEFICIARIOS
CEBA - I.E N° 1230 VIÑA ALTA	ALUMNOS DEL CEBA VIÑA ALTA: NIVEL INICIAL - INTERMEDIA Y AVANZADA	
	ALUMNOS	**N° BENEFICIARIOS**
	TALLER DE SEXUALIDAD RESPONSABLE	190
	TALLER DE RELACIONES DE PAREJA	
	TALLER DE AUTOESTIMA	

MUNICIPALIDAD
DE LA MOLINA

RELACIÓN DE PERSONAL CONTRATADO

N°	NOMBRES	PERFIL PROFESIONAL	FUNCIÓN
13	PSICÓLOGOS	PSICÓLOGO	ASESORÍA PSICOLÓGICA
2	COORDINADORES	DOCENTE	COORDINADOR DEL PP 2013
		PSICÓLOGO	SUPERVISORA ESPECIALIZADA
3	ENCARGADOS	DOCENTE	ENCARGADO DE ALFABETIZACIÓN
		MÉTODO SCOUT	ENCARGADO DE JÓVENES
		ESTUDIOS EN PSICOLOGÍA	ENCARGADO DE VOLUNTARIADO
1	DIGITADOR	TÉCNICO EN CÓMPUTO	AUXILIAR ADMINISTRATIVO
2	AFABETIZACIÓN	DOCENTE	ALFABETIZADOR
8	PROGRAMA DE APOYO EDUCATIVO - PAE	DOCENTE	PROFESOR PAE
1	EDUCACIÓN TÉCNICO PRODUCTIVO	TÉCNICO EN ELECTRICIDAD	PROFESOR DE ELECTRICIDAD
2	USO DEL TIEMPO LIBRE - DANZA Y MÚSICA	MÚSICO	PROFESOR DE MÚSICA
		FORMACIÓN ARTÍSTICA	PROFESOR DE DANZA
8	USO DEL TIEMPO LIBRE - DEPORTE	TÉCNICO DE FUTBOL	PROFESOR DE DEPORTE
		TÉCNICO DEPORTIVO	
		TÉCNICO DE TENIS	
		INSTRUCTOR DE TAEKWON DO	
6	USO DEL TIEMPO LIBRE - TRABAJO SOCIAL, NUTRICIONISTA	ESTUDIANTES	PROMOTOR SOCIAL
		ESTUDIANTE DE NUTRICIÓN	PROMOTOR DE NUTRICIÓN
46			

MUNICIPALIDAD
DE LA MOLINA

DESARROLLO HUMANO DEL NIÑO

MUNICIPALIDAD
DE LA MOLINA

CHARLA EN COLEGIOS, NIÑOS, PADRES - PSICOLOGOS

MUNICIPALIDAD
DE LA MOLINA

CHARLA EN COLEGIOS, NIÑOS, PADRES - PSICOLOGOS

MUNICIPALIDAD
DE LA MOLINA

CHARLA EN COLEGIOS, NIÑOS, PADRES - PSICOLOGOS

MUNICIPALIDAD
DE LA MOLINA

PROGRAMA DE ACOMPAÑAMIENTO EDUCATIVO

MUNICIPALIDAD
DE LA MOLINA

INTERVENCION NEUROLOGICA

MUNICIPALIDAD
DE LA MOLINA

LANZAMIENTO OFICIAL DE READING COMPANION

MUNICIPALIDAD
DE LA MOLINA

MICROONDAS-BULLYIMG

MUNICIPALIDAD
DE LA MOLINA

MUSICA EN COLEGIOS

MUNICIPALIDAD
DE LA MOLINA

MUSICA EN COLEGIOS

MUNICIPALIDAD
DE LA MOLINA

TALLER DE AUTOESTIMA NIVEL INICIAL

MUNICIPALIDAD
DE LA MOLINA

TALLER DIRIGIDO A ALUMNOS DE NIVEL PRIMARIA

MUNICIPALIDAD
DE LA MOLINA

DESARROLLO HUMANO DEL JOVEN

MUNICIPALIDAD
DE LA MOLINA

CRECE MYPE

C.E. MIROQUESADA

MUNICIPALIDAD
DE LA MOLINA

CRECE MYPE

C.E.LISSON

MUNICIPALIDAD
DE LA MOLINA

CRECE MYPE

C.E.MIXTO LA MOLINA

MUNICIPALIDAD
DE LA MOLINA

DESARROLLO PERSONAL Y ESTILO DE VIDA SALUDABLE

MUNICIPALIDAD
DE LA MOLINA

ENTREVISTAS DE TRABAJO - TOTUS

MUNICIPALIDAD
DE LA MOLINA

FORO ESTUDIANTIL DE LA JUVENTUD - C.E. NIWTON

MUNICIPALIDAD
DE LA MOLINA

FORO JUVENIL DISTRITAL

MUNICIPALIDAD
DE LA MOLINA

JOVENES EMPRENDEDORES

MUNICIPALIDAD
DE LA MOLINA

TALLER DIRIGIDO A ALUMNOS DE SECUNDARIA

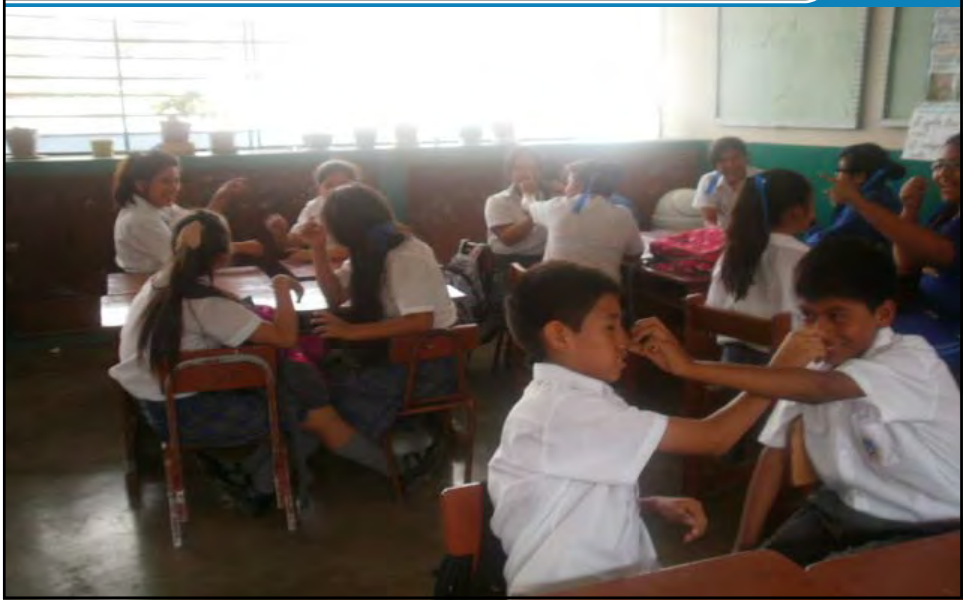

MUNICIPALIDAD
DE LA MOLINA

DESARROLLO HUMANO DEL ADULTO

MUNICIPALIDAD
DE LA MOLINA

APRENDE MAS CONSTRUCTORES

MUNICIPALIDAD
DE LA MOLINA

APRENDE MAS MATAZANGO

MUNICIPALIDAD
DE LA MOLINA

APRENDE MAS - MUSA

MUNICIPALIDAD
DE LA MOLINA

APRENDA MAS -VIÑA ALTA

MUNICIPALIDAD
DE LA MOLINA

CAPACITACION A DOCENTES

MUNICIPALIDAD
DE LA MOLINA

CURSO DE INGLES LA MOLINA IBM Y READING COMPANION

MUNICIPALIDAD
DE LA MOLINA

CURSO ELECTRECIDAD ELECTRODONESTICA

MUNICIPALIDAD
DE LA MOLINA

TALLERES DE PROFESORES . AUXILIARES, DIRECTORES

MUNICIPALIDAD
DE LA MOLINA

TALLERES DIRIGIDOS A PADRES DE FAMILIA

MUNICIPALIDAD
DE LA MOLINA

DESARROLLO HUMANO DEL ADULTO MAYOR

MUNICIPALIDAD
DE LA MOLINA

TALLER PSICOLOGIA

MUNICIPALIDAD
DE LA MOLINA

DESARROLLO HUMANO DEL HABILIDADES DIFERENTES

MUNICIPALIDAD
DE LA MOLINA

NATACION

MUNICIPALIDAD
DE LA MOLINA

TALLERES

MUNICIPALIDAD
DE LA MOLINA

MEJORAMIENTO Y AMPLIACION DEL OPTIMO DESARROLLO HUMANO DEL NIÑO, JOVEN, ADULTO, ADULTO MAYOR Y PERSONAS CON CAPACIDADES DIFERENTES EN EL DISTRITO DE LA MOLINA

SNIP	PPP 2013	PREINVERSION	MONTO EN INVERSION MEF	ADJUDICADO
229158	600,000.00	**PERFIL:** 2,655,200.00	**ESTUDIO DEFINITIVO:** 28,100.00 **COMPO (SERVICIOS):** 2,618,615.00 **TOTAL INVERSION:** **2,629,315.00**	**ESTUDIO DEFINITIVO:** 28,100.00 **PRIMERA ETAPA:** 802,387.64 **TOTAL INVERSION:** **802,387.64**

BALANCE GENERAL:

MUNICIPALIDAD
DE LA MOLINA

PRESUPUESTO PARTICIPATIVO 2013

NOMBRE DE PROYECTO	PPP	FINAL
1. MEJORAMIENTO Y AMPLIACION DEL OPTIMO DESARROLLO HUMANO DEL NIÑO, JOVEN, ADULTO, ADULTO MAYOR Y PERSONAS CON CAPACIDADES DIFERENTES EN EL DISTRITO DE LA MOLINA (1RA ETAPA)	600,000.00	802,387.64
2. CREACION DE PUESTOS DE VIGILANCIA EN LOS LIMITES DISTRITALES CON LA MOLINA, DISTRITO DE LA MOLINA	700,000.00	295,576.91
3. INSTALACION DE MEDIDAS DE SEGURIDAD EN LOS LIMITES DE LA MOLINA CON VILLA MARIA DEL TRIUNFO, DISTRITO DE LA MOLINA	800,000.00	1,391,706.00
4. CREACION DE CICLOVIA MULTIFUNCIONAL EN LA AV. MELGAREJO DEL SECTOR 2	877,500.00	827,911.03
5. CREACION DE MUROS DE CONTENCION EN EL SECTOR 6	1,022,500.00	1,028,093.79
TOTAL	**4,000,000.00**	**4,345,675.37**

Municipalidad de La Molina
Presupuesto Participativo 2015

Presupuesto Participativo 2015

TALLER: Rendición de cuentas del Proceso de Presupuesto Participativo 2013

MONTO ASIGNADO AL PROCESO DE PRESUPUESTO PARTICIPATIVO 2015

LEY MARCO DEL PRESUPUESTO PARTICIPATIVO LEY Nº 28056

Artículo N° 11.- El Pliego de los gobiernos …locales, ***están obligados a rendir cuenta de manera periódica***, ante las instancias del presupuesto participativo…

AGENTES PARTICIPANTES POR AÑO

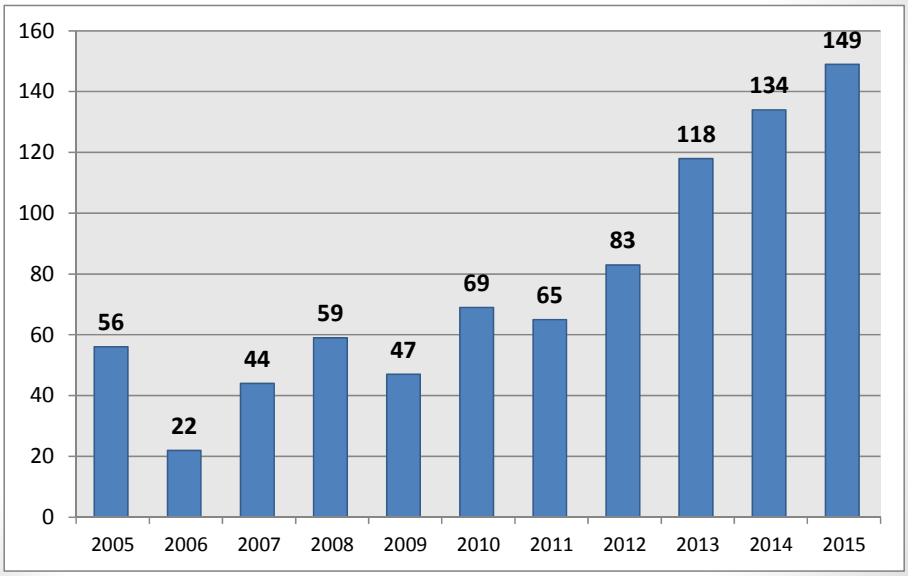

MONTOS ASIGNADOS POR AÑO

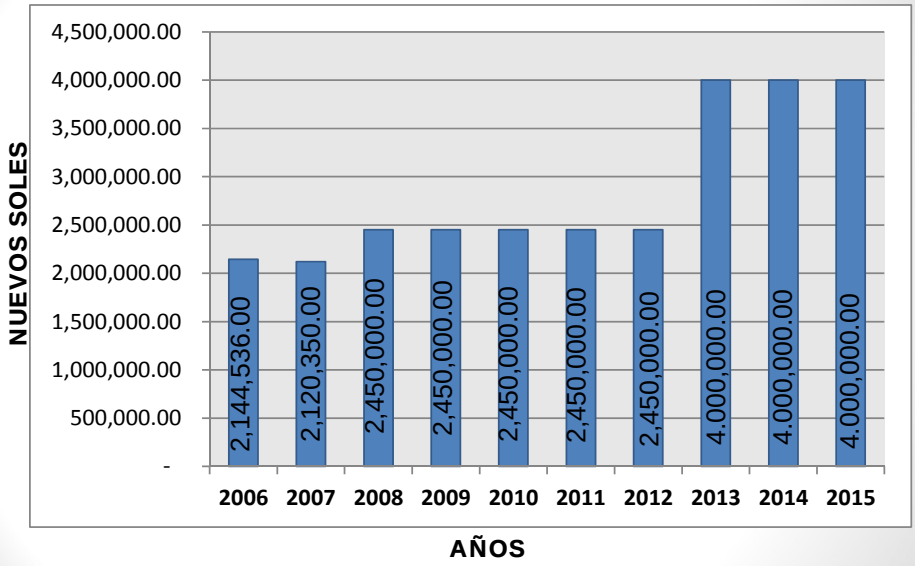

FUENTES DE FINANCIAMIENTO UTILIZADAS PARA INVERSIONES

TRANSFERENCIAS POR FONCOMUN

EJERCICO FISCAL	ASIGNACION EN S/.
AÑO 2009	1,978,099
AÑO 2010	1,841,727
AÑO 2011	2,134,919
AÑO 2012	2,611,126
AÑO 2013	3,192,757
AÑO 2014	3,062,731
AÑO 2015(*)	3,282,624
(*) PROYECTO PIA 2015	

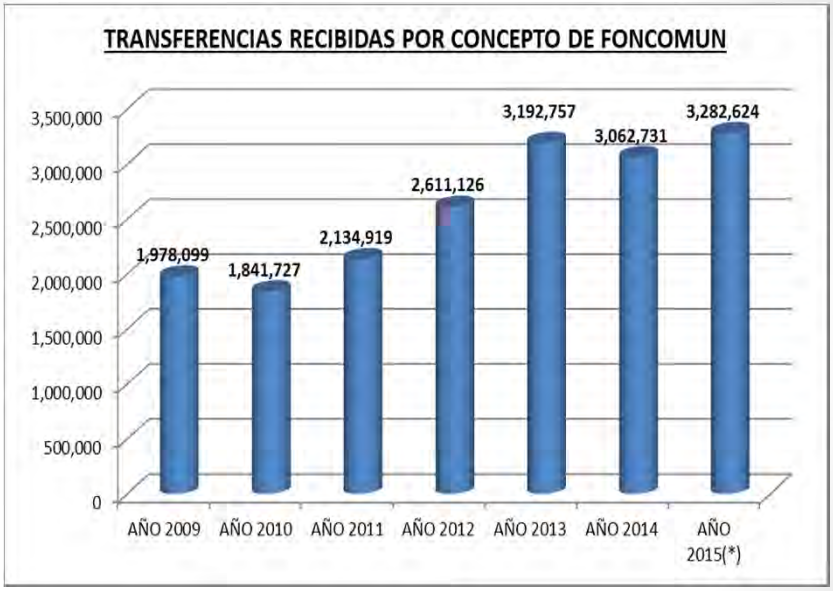

ASIGNACIÓN DEL FONCOMUN

Los recursos que se distribuyen por el FONCOMUN están determinados principalmente por la recaudación del IPM. A su vez, el IPM está estrechamente ligado al desenvolvimiento del Impuesto General a las Ventas (IGV), en virtud de que lo establecido por el artículo 76° del Decreto Legislativo N° 776, el cual menciona que el Impuesto de Promoción Municipal grava con una tasa del 2% las operaciones afectas al régimen del IGV.

Por tanto, la asignación mensual del Fondo de Compensación Municipal estará directamente relacionada con el desempeño de la recaudación fiscal del mes anterior; cuando la recaudación se incrementa, la asignación del mes siguiente aumenta y cuando la recaudación se reduce, los municipios reciben una menor asignación.

INGRESOS CORRIENTES DEL GOBIERNO CENTRAL: 2008 - 2013 1/

	2008 1/	2009 1/	2010 1/	2011 1/	2012 1/	2013 1/
I. INGRESOS TRIBUTARIOS	**58 304**	**52 614**	**64 462**	**75 541**	**84 079**	**89 323**
1. Impuestos a los ingresos	24 146	20 346	25 802	33 628	37 278	36 512
2. Impuestos al patrimonio	0	0	0	0	0	0
3. Impuestos a las exportaciones	0	0	0	0	0	0
4. Impuestos a las importaciones	1 911	1 493	1 803	1 380	1 526	1 706
5. Impuesto general a las ventas (IGV)	31 587	29 520	35 536	40 424	44 042	47 819
- Interno	15 752	17 322	19 629	22 029	24 543	27 164
- Importaciones	15 835	12 198	15 908	18 395	19 499	20 655
6. Impuesto selectivo al consumo (ISC)	3 459	4 145	4 668	4 718	4 918	5 480
- Combustibles	1 457	2 255	2 410	2 231	2 149	2 501
- Otros	2 003	1 890	2 258	2 487	2 769	2 979
7. Otros ingresos tributarios	4 385	4 448	4 600	5 098	6 902	9 069
8. Documentos valorados	-7 184	-7 339	-7 947	-9 707	-10 587	-11 264
II. INGRESOS NO TRIBUTARIOS	**9 735**	**8 282**	**10 264**	**12 685**	**13 208**	**13 880**
III. TOTAL (I+ II)	**68 039**	**60 895**	**74 726**	**88 225**	**97 287**	**103 203**

1/ Preliminar.

Fuente: MEF, Banco de la Nación, BCRP, Sunat, Aduanas, Enci, Ecasa y Petroperú.
Elaboración: Gerencia de Estudios Económicos

EJERCICO FISCAL	ASIGNACION EN S/.
AÑO 2009	49,988
AÑO 2010	49,984
AÑO 2011	40,219
AÑO 2012	54,317
AÑO 2013	67,849
AÑO 2014	53,346

*** Las Transferencias por concepto de Alcabala son aplicadas a gastos corrientes y gastos de capital.**

EJERCICO FISCAL	TRANSFERENCIA EN S/.
AÑO 2011	13,125,739
AÑO 2012	14,343,272
AÑO 2013	13,812,575
AÑO 2014	6,444,031

EJERCICO FISCAL	TRANSFERENCIA EN S/.
AÑO 2011	663,433
AÑO 2012	520,286
AÑO 2013	894,995
AÑO 2014	679,093

ANEXO N° 10

EXPOSICION DEL QUINTO TALLER: DIAGNÓSTICO TERRITORIAL E IDENTIFICACION DE PROBLEMAS

Municipalidad de La Molina
Presupuesto Participativo 2015

Presupuesto Participativo 2015

5TO TALLER: DIAGNOSTICO TERRITORIAL, IDENTIFICACION DE PROBLEMAS

MUNICIPALIDAD DE LA MOLINA

¿QUÉ ES UN PROBLEMA?

Un problema es un obstáculo que separa la situación actual de la meta deseada.

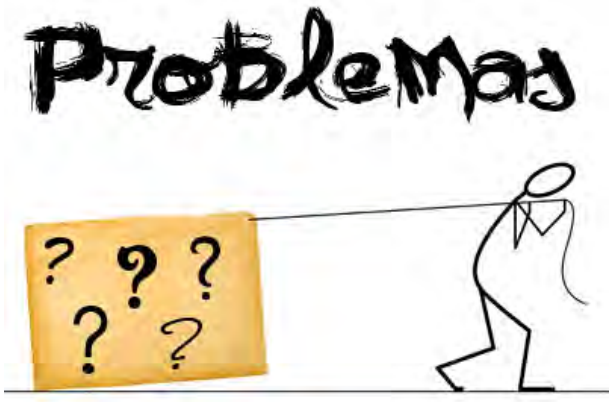

MUNICIPALIDAD
DE LA MOLINA

PROBLEMA

NECESIDAD

MUNICIPALIDAD
DE LA MOLINA

NECESIDAD

Son aquellas **sensaciones de carencia, propias de los seres humanos** y que se encuentran estrechamente unidas a un deseo de satisfacción de las mismas.

Por ejemplo, la sed, el frío, el hambre, un logro, un afecto, el poder, la realización personal, son algunas de las necesidades más comunes que los seres humanos.

MUNICIPALIDAD
DE LA MOLINA

PREGUNTAS ESENCIALES

¿Quién se afecta?
(niños, niñas, jóvenes, mujeres, productores,...)

¿Cuándo Ocurre?
(tiempo, frecuencia)

¿Dónde Ocurre?
(en que espacio, en que lugar o lugares, etc,...)

¿Con qué frecuencia ocurre?

¿Cuál es la magnitud?
(magnitud del problema, brecha en que %, cuánto,...)

Definimos → **"PROBLEMA"**

MUNICIPALIDAD
DE LA MOLINA

PREGUNTAS ESENCIALES

- ✓ El problema central es una situación negativa que afecta a un porcentaje considerable de la población.
- ✓ Debe ser concreto (1 problema = 1 proyecto), pero a la vez amplio para que permita plantear una gama de soluciones alternativas.
- ✓ El problema NO debe ser expresado como la negación de una solución, sino que debe dejar abierta la posibilidad de encontrar múltiples alternativas.

MUNICIPALIDAD
DE LA MOLINA

METODOLOGIA PARA IDENTIFICACION DE PROBLEMAS

TÉCNICA DE LA LLUVIA DE IDEAS

La lluvia de ideas, Brainstorming o también denominada Tormenta de ideas, es una técnica para generar muchas ideas en un grupo.

Requiere la participación espontánea de todos..

REQUERIMIENTOS BÁSICOS PARA EL USO DE LA TÉCNICA

- Que **todos se expresen**.
- Que **pierdan el miedo** de hablar.
- Que lo hagan **libremente.**
- Que se expresen, sin censura, **sin juicios** sobre lo bueno y lo malo.
- Se puede hacer **hablada**, o a través de **fichas escritas.**

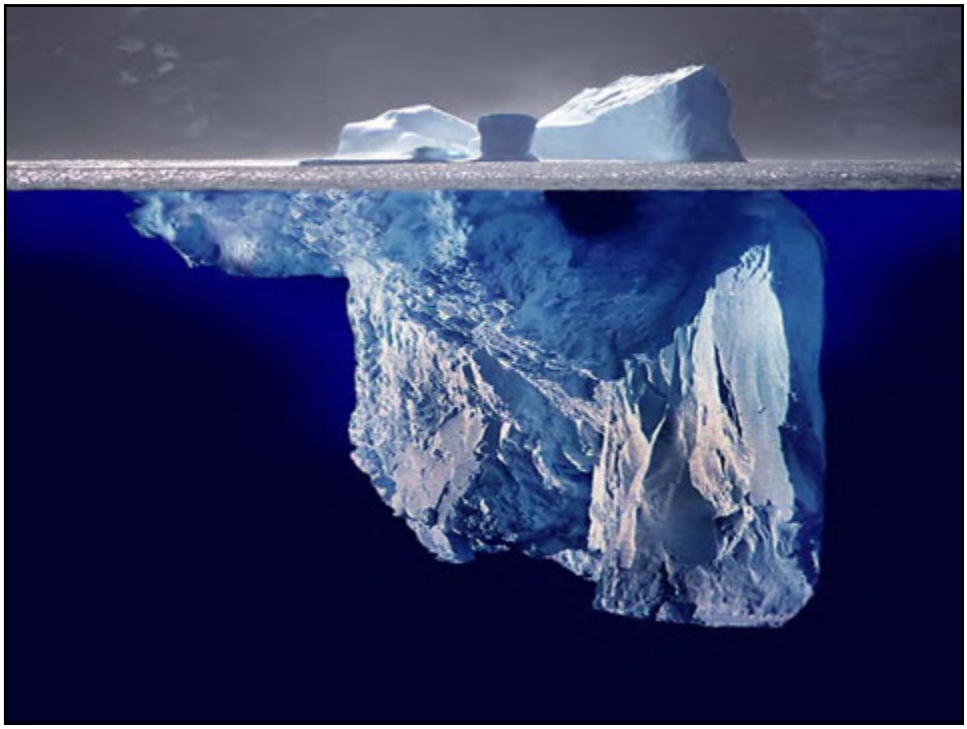

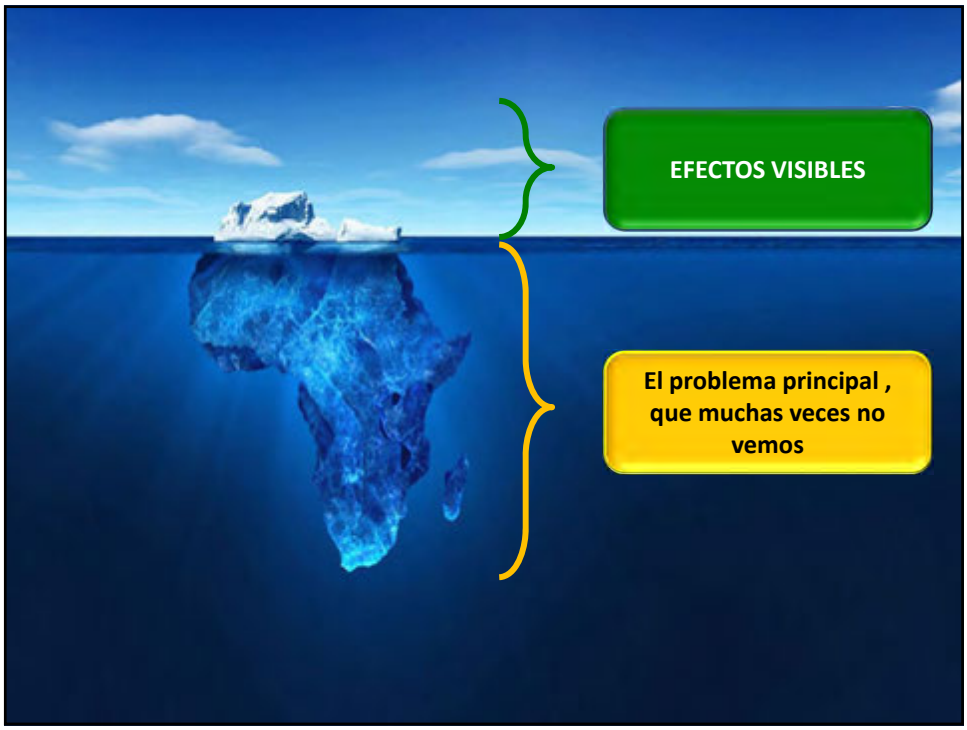
EFECTOS VISIBLES
El problema principal , que muchas veces no vemos

MUNICIPALIDAD
DE LA MOLINA

TRABAJO DEL TALLER

MUNICIPALIDAD
DE LA MOLINA

PRIORIZACION DE PROBLEMAS

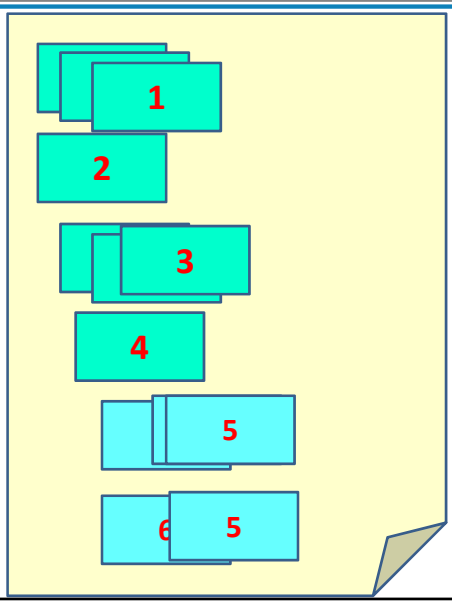

LINEAS
Seguridad Ciudadana
Desarrollo Urbano
Desarrollo Humano
Medio Ambiente
Gobernabilidad y Democracia

ANEXO N° 11

EXPOSICION DEL SEXTO TALLER : IDENTIFICACION DE PROYECTOS

Municipalidad de La Molina
Presupuesto Participativo 2015

Presupuesto Participativo 2015

6TO TALLER:
IDENTIFICACION DE PROYECTOS

MUNICIPALIDAD DE LA MOLINA

DISTRIBUCION DEL TALLER

Para lograr una mayor participación se formaron 7 grupos.

MESAS DE TRABAJO

MUNICIPALIDAD
DE LA MOLINA

SECTOR N° 1

MUNICIPALIDAD
DE LA MOLINA

SECTOR N° 1

MUNICIPALIDAD
DE LA MOLINA

SECTOR N° 2

MUNICIPALIDAD
DE LA MOLINA

SECTOR N° 2

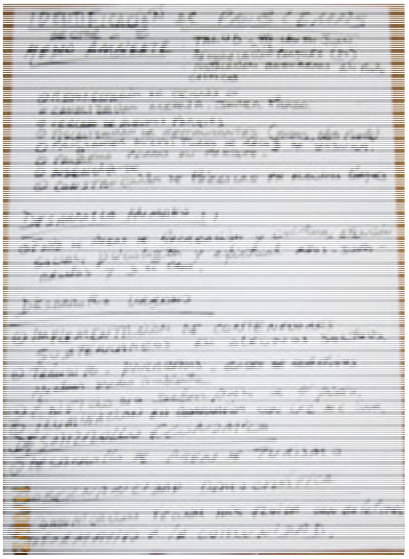

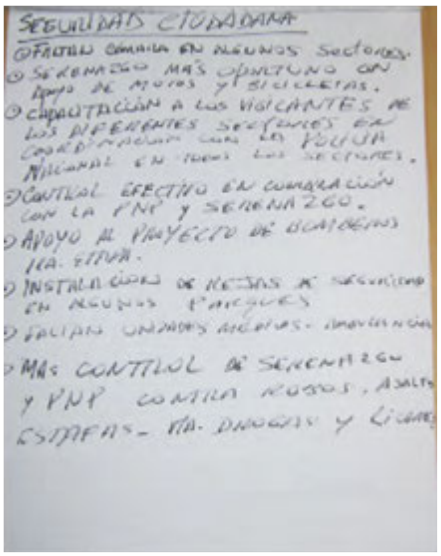

MUNICIPALIDAD
DE LA MOLINA

SECTOR N° 3

MUNICIPALIDAD
DE LA MOLINA

SECTOR N° 3

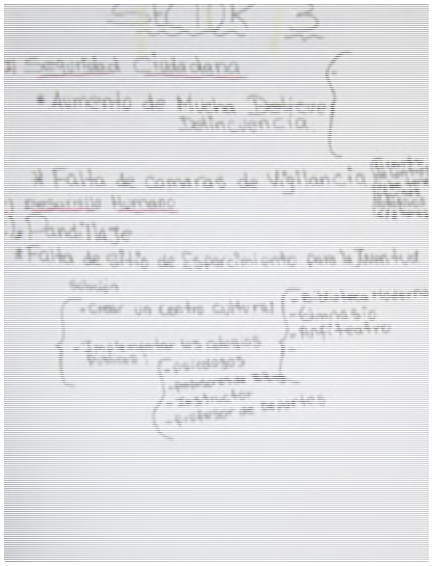

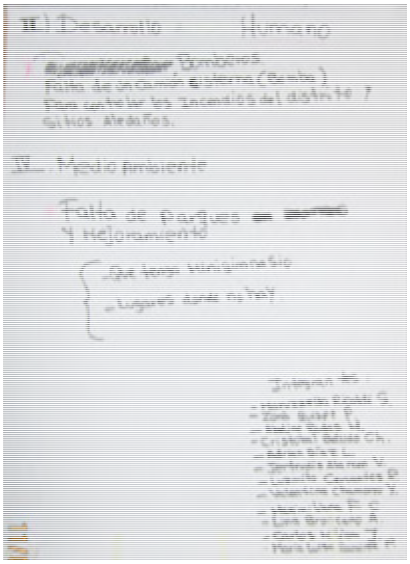

MUNICIPALIDAD
DE LA MOLINA

SECTOR N° 4

MUNICIPALIDAD
DE LA MOLINA

SECTOR N° 4

MUNICIPALIDAD
DE LA MOLINA

SECTOR N° 5

MUNICIPALIDAD
DE LA MOLINA

SECTOR N° 5

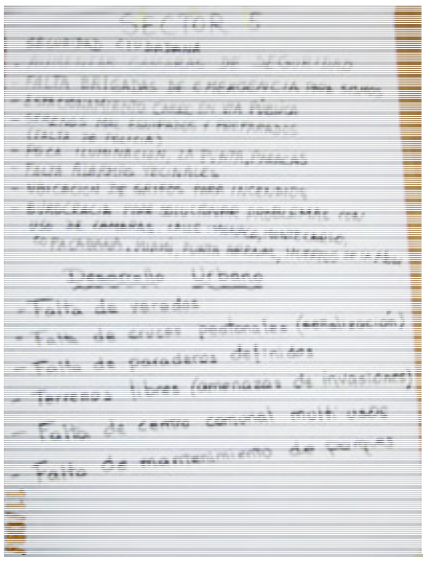

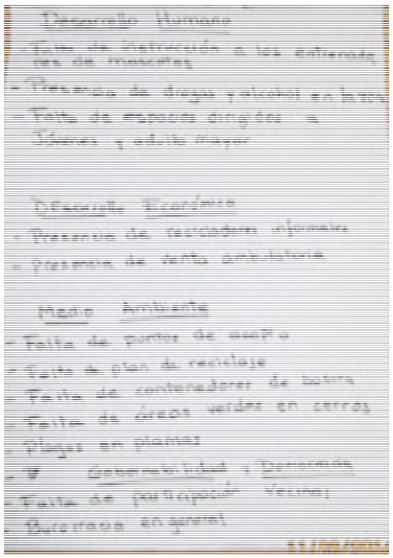

MUNICIPALIDAD
DE LA MOLINA

SECTOR N° 6

MUNICIPALIDAD
DE LA MOLINA

SECTOR N° 6

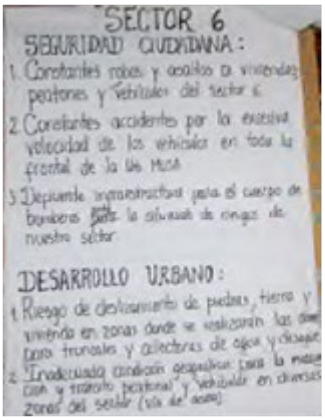

SECTOR 6

SEGURIDAD CIUDADANA:

1. Constantes robos y asaltos a viviendas, peatones y vehículos del sector 6.
2. Constantes accidentes por la excesiva velocidad de los vehículos en toda la frontal de la Vía Mesa.
3. Deficiente infraestructura para el cuerpo de bomberos para la situación de riesgos de nuestro sector.

DESARROLLO URBANO:

1. Riesgo de deslizamiento de piedras, tierra y vivienda en zonas donde se realizarán las obras para troncales y colectoras de agua y desagüe.
2. Inadecuada condición geográfica para la [illegible] y tránsito peatonal y vehicular en diversas zonas del sector (vía de acceso).

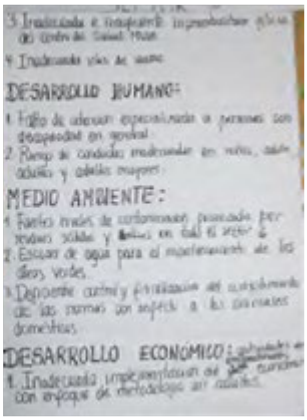

3. Inadecuada e inadecuada [illegible] del centro de Salud Mesa.
4. Inadecuada vías de acceso.

DESARROLLO HUMANO:

1. Falta de atención especializada a personas con [illegible] en general.
2. Riesgo de conducta inadecuada en niños, adultos y adultos mayores.

MEDIO AMBIENTE:

1. Fuertes niveles de contaminación [illegible] por residuos sólidos y [illegible] en todo el sector 6.
2. Escasez de agua para el mantenimiento de las áreas verdes.
3. Deficiente control y fiscalización del cumplimiento de las normas con respecto a los [illegible] domésticos.

DESARROLLO ECONÓMICO:

1. Inadecuada implementación de [illegible] con enfoque de metodología en [illegible].

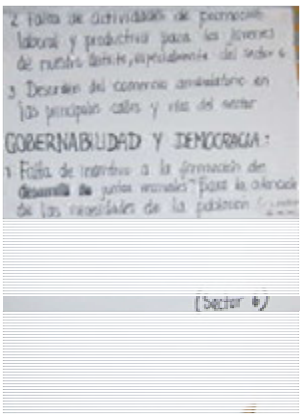

2. Falta de actividades de promoción laboral y productiva para los jóvenes de nuestro distrito, especialmente del sector 6.
3. Desorden del comercio ambulatorio en las principales calles y vías del sector.

GOBERNABILIDAD Y DEMOCRACIA:

1. Falta de incentivo a la formación de [illegible] juntas vecinales para la [illegible] de las necesidades de la población [illegible]

(Sector 6)

MUNICIPALIDAD
DE LA MOLINA

SECTOR N° 7

MUNICIPALIDAD
DE LA MOLINA

SECTOR N° 7

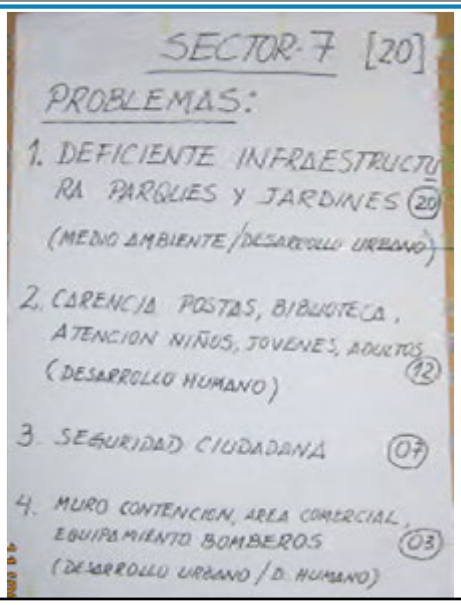

MUNICIPALIDAD
DE LA MOLINA

DISTRIBUCION DE PROBLEMAS POR LINEA

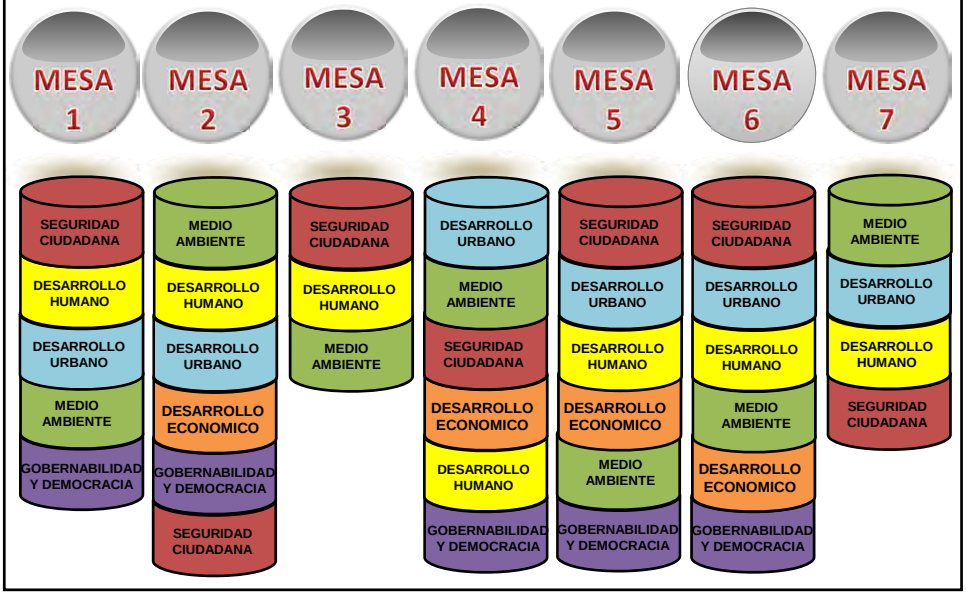

MUNICIPALIDAD
DE LA MOLINA

PRIORIZACION POR LINEA

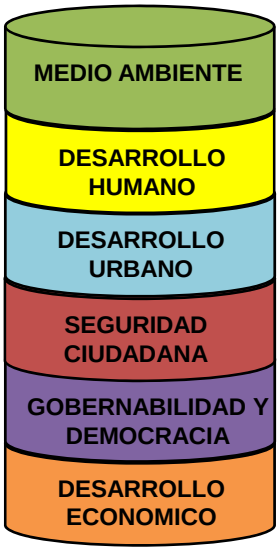

6 MESAS

6 MESAS

6 MESAS

6 MESAS

5 MESAS

4 MESAS

MUNICIPALIDAD
DE LA MOLINA

DEFINICION DE PROYECTOS

MUNICIPALIDAD
DE LA MOLINA

Pensando antes de nacer mi proyecto

- ¿Cómo se llamará?
- ¿Cómo financiaré sus cuidados?
- ¿Cómo será su futuro?
- ¿En que podre contribuir para que sea el mejor?
- ¿Qué documentos serán necesarios para reconocerlo y registrarlo?
- ¿El entorno en el que crecerá será el más idóneo o existirán riesgos?
- ¿Nacerá físicamente bien?
- ¿Será un buen hombre o eso dependerá de mí?

MUNICIPALIDAD
DE LA MOLINA

¿De que depende el éxito de mi proyecto?

FACTIBILIDAD

- Viabilidad social
- Viabilidad ambiental
- Viabilidad técnica
- Viabilidad legal
- Viabilidad política

MUNICIPALIDAD
DE LA MOLINA

La paradoja de los proyectos

Todos lo necesitan y los quieren…

- Plantas de tratamiento
- Casetas de seguridad
- Velatorios
- Acondicionamiento juegos infantiles, bancas.
- Construcción de infraestructura deportiva

MUNICIPALIDAD
DE LA MOLINA

Método para determinación de proyectos

1. **Planteamos el problema.**
2. **Planteamos múltiples alternativas de solución.**
3. **Reflexionamos en consenso cual es la más eficiente y eficaz solución.**
4. **Buscamos proyectos similares y priorizados en el Plan de Desarrollo Concertado.**
5. **De no existir en el Plan, planteamos la nueva idea de proyecto y describimos en que consistiría.**

MUNICIPALIDAD
DE LA MOLINA

PARTES DEL NOMBRE DE UN PROYECTO

El nombre esta compuesto por:

Naturaleza de Intervención | **Bien o Servicio a intervenir** | **Localización**

↓

Instalación o creación, ampliación, mejoramiento, recuperación del servicio, rehabilitación y rehabilitación post-desastre.

Por ejemplo:

Mejoramiento de parque xxx en el sector 2 del distrito de La Molina.

MUNICIPALIDAD
DE LA MOLINA

EJEMPLOS DE NOMBRES DE PROYECTOS

Naturaleza de Intervención	Bien o Servicio a intervenir	Localización
Creación	Del camino vecinal	Entre XXXX y XXXX, Provincia de XXXX, Región XXX.
Rehabilitación	Del tramo XXXX de la carretera	Entre las provincias A y B, Región XXX.
Instalación	De un puente	En el tramo XXXX de la carretera XXXX, localidad XXXX, Distrito XXX, Provincia XXX, Región XXXX.
Mejoramiento	De Calles	En el Barrio XXXX, de la urbanización XXXX, Distrito de XXXX, Provincia de XXX, Región XXXX.

Naturaleza de Intervención	Bien o Servicio a intervenir	Localización
Creación	Del parque XXXX	En la urbanización XXXX, Pueblo Joven XXXX, Distrito de XXXX, Provincia de XXXX Región XXXX.
Mejoramiento	De la Plaza de armas XXXXX	De la ciudad de XXXX, Distrito de XXXX, Provincia de XXXX Región XXXX
Recuperación	Del parque infantil XXXXXX (nombre del parque)	En la localidad XXXX, Distrito XXXX, Provincia XXXX – Departamento XXXX.

Creación
Rehabilitación
Mejoramiento
Mantenimiento

FEELS LIKE
PIONEER SUSPENSION
Creación
Rehabilitación
Mejoramiento
Mantenimiento

MUNICIPALIDAD
DE LA MOLINA

TRABAJO DEL TALLER

PRESUPUESTO PARTICIPATIVO 2015 - FICHA DE PROYECTO

NOMBRE DEL PROYECTO: ¿Cómo se conocerá o denominará el proyecto?

UBICACION DEL PROYECTO:
¿Dónde se ejecutara el proyecto?

SECTOR AL QUE PERTENECE O BENEFICIA: 1 2 3 4 5 6 7

CARACTERISTICAS DEL PROYECTO: ¿En que consiste el proyecto?

BENEFICIOS DEL PROYECTO:
¿En que beneficia el proyecto?

BENEFICIARIOS DEL PROYECTO:
¿N° de beneficiarios?
Menos de 8,346 Hab.
Entre 8,346 y 16,692 Hab.
Entre 16,692 y 50,074 Hab.
Mas de 50,074 Hab.

PROPUESTA PRESENTADA POR:

1. .....
2. .....
3. .....
4. .....
5. .....
6. .....
7. .....
8. .....
9. .....
10. .....
11. .....
12. .....
13. .....
14. .....
15. .....
16. .....
17. .....
18. .....
19. .....
20. .....

ANEXO N° 12

FICHAS DE PROYECTOS PRESENTADAS POR LOS AGENTES PARTICIPANTES

PRESUPUESTO PARTICIPATIVO 2015 - FICHA DE PROYECTO

NOMBRE DEL PROYECTO: ¿Cómo se conocerá o denominará el proyecto?

Mejoramiento e implementación del Cuerpo Bomberos LA MOLINA

UBICACION DEL PROYECTO:
¿Dónde se ejecutará el proyecto?

Compañía de Bomberos Andrés Avelino Cáceres de La Molina.

SECTOR AL QUE PERTENECE O BENEFICIARÍA:

1	2	3	4	5	6	7
X	X	X	X	X	X	X

CARACTERISTICAS DEL PROYECTO: ¿En que consiste el proyecto?

Apoyar en sus requerimientos para la mejor atención de todos los vecinos del distrito de La Molina.

BENEFICIOS DEL PROYECTO:
¿En que beneficiaría el proyecto?

Desarrollo humano,
Seguridad ciudadana.
en forma integral al distrito.

BENEFICIARIOS DEL PROYECTO:
¿Número aprox. de beneficiarios?

Menos de 8,346 Hab.	
Entre 8,346 y 16,692 Hab.	
Entre 16,692 y 50,074 Hab.	
Mas de 50,074 Hab.	X

Hemán Castillo M

PRESUPUESTO PARTICIPATIVO 2015 - FICHA DE PROYECTO

(2) Andrés A. Montes

NOMBRE DEL PROYECTO: ¿Cómo se conocerá o denominará el proyecto?

INSTALACIÓN CÁMARAS DE VIGILANCIA EN URB. CACTUS Y URB. RESIDENCIAL MONTERRICO / SECTOR 1

UBICACION DEL PROYECTO:
¿Dónde se ejecutará el proyecto?

URB. CACTUS: Psje. TUMBOS Y GUAYABOS y PARQUE CACTUS

URB. RESIDENCIAL MONTERRICO: ESQ. Jr. Los ALMENDROS CON Jr. los Cerezos, ~~Jr.~~ HIGUERAS CON ALMENDROS, Parque Melvin Jones.

SECTOR AL QUE PERTENECE O BENEFICIARÍA:

1	2	3	4	5	6	7
X						

CARACTERISTICAS DEL PROYECTO: ¿En que consiste el proyecto?

Ser un elemento disuasivo para la delincuencia que viene de otras zonas y que está aumentada considerablemente.

BENEFICIOS DEL PROYECTO:
¿En que beneficiaría el proyecto?

Seguridad ciudadana

BENEFICIARIOS DEL PROYECTO:
¿Número aprox. de beneficiarios?

Menos de 8,346 Hab.	
Entre 8,346 y 16,692 Hab.	
Entre 16,692 y 50,074 Hab.	X
Mas de 50,074 Hab.	

Hemoy Tello M

PRESUPUESTO PARTICIPATIVO 2015 - FICHA DE PROYECTO

(3) Andrés Alvarez

NOMBRE DEL PROYECTO: ¿Cómo se conocerá o denominará el proyecto?

Mejoramiento integral Parque Herand, Urb. Resid. Monterrico (espalda de Metro y San Jorge)

UBICACION DEL PROYECTO:
¿Dónde se ejecutará el proyecto?

Parque Herand, Urb. Resid. Monterrico (Almendros, Toronjas)

SECTOR AL QUE PERTENECE O BENEFICIARÍA:

1	2	3	4	5	6	7
X						

CARACTERISTICAS DEL PROYECTO: ¿En que consiste el proyecto?

Mejoramiento de veredas externas e internas carcomidas.
Mejoramiento de iluminación interna.
Mejoramiento sistema riego tecnificado.
Mantenimiento y aumento de bancas
Instalación de mini gimnasios al aire libre
Instalación de contenedores para reciclaje (punto limpio) y Tachos basura
Instalación de carteles educativos para la población.

BENEFICIOS DEL PROYECTO:
¿En que beneficiaría el proyecto?

Medio ambiente, seguridad, recreación, Ornato.

BENEFICIARIOS DEL PROYECTO:
¿Número aprox. de beneficiarios?

Menos de 8,346 Hab.	
Entre 8,346 y 16,692 Hab.	
Entre 16,692 y 50,074 Hab.	X
Mas de 50,074 Hab.	

Hernán Castello M

(4) Andrés P. Ramos S.

PRESUPUESTO PARTICIPATIVO 2015 - FICHA DE PROYECTO

NOMBRE DEL PROYECTO: ¿Cómo se conocerá o denominará el proyecto?

MEJORAMIENTO INTEGRAL PARQUE LOS CACTUS

UBICACION DEL PROYECTO:
¿Dónde se ejecutará el proyecto?

Parque los Cactus, Urb. Los Cactus
(entre Guayabos y los Tumbos)
(a 1 cdras Clínica Montefiori y 1 cdra Col. Lincoln y
a puertas Colegio Sta. Magdalena Sofía Barat)

SECTOR AL QUE PERTENECE O BENEFICIARÍA:

1	2	3	4	5	6	7
X						

CARACTERISTICAS DEL PROYECTO: ¿En que consiste el proyecto?

CONSTRUCCIÓN VEREDAS INTERNAS (rampas p' minusválidos)
INSTALACIÓN DE NUEVAS BANCAS,
REDIRECCIONAR LA URNA DE LA VIRGEN,
MEJORAMIENTO DE ILUMINACIÓN (Farolitos)
INSTALACIÓN DE NUEVOS TACHOS DE BASURA (Punto limpio)
INSTALACIÓN DE CARTELES EDUCATIVOS PARA LA POBLACIÓN.
Mejoramiento sistema de riego.
INSTALACIÓN de Pérgola.
Instalación mini gimnasio al aire libre y/o juegos infantiles.

BENEFICIOS DEL PROYECTO:
¿En que beneficiaría el proyecto?

Recreación, Medio ambiente, Ornato.
Seguridad

BENEFICIARIOS DEL PROYECTO:
¿Número aprox. de beneficiarios?

Menos de 8,346 Hab.	
Entre 8,346 y 16,692 Hab.	
Entre 16,692 y 50,074 Hab.	X
Mas de 50,074 Hab.	

Hernán Castello M

(5) Andrés Ynuñez

PRESUPUESTO PARTICIPATIVO 2015 - FICHA DE PROYECTO

NOMBRE DEL PROYECTO: ¿Cómo se conocerá o denominará el proyecto?

Ampliación y mejoramiento del Centro Integral del Adulto Mayor (CIAM)

UBICACION DEL PROYECTO:
¿Dónde se ejecutará el proyecto?

CIAM LA MOLINA
Av. Corregidor

SECTOR AL QUE PERTENECE O BENEFICIARÍA:

1	2	3	4	5	6	7
X	X	X	X	X	X	X

CARACTERISTICAS DEL PROYECTO: ¿En que consiste el proyecto?

Ampliar la infraestructura actual del centro Integral del Adulto Mayor, aprovechando el terreno dejado por el traslado de la floreria y el vivero. Considerar en esta zona una de uso múltiple para ~~la~~ el desarrollo de nuevos Talleres, ampliando la cobertura a mayor cantidad de personas de la tercera edad.

BENEFICIOS DEL PROYECTO:
¿En que beneficiaría el proyecto?

Mejoramiento de calidad de vida del adulto mayor, que es calculada según el INEI en 10% de nuestra población

BENEFICIARIOS DEL PROYECTO:
¿Número aprox. de beneficiarios?

Menos de 8,346 Hab.	
Entre 8,346 y 16,692 Hab.	X
Entre 16,692 y 50,074 Hab.	
Mas de 50,074 Hab.	

Hernán Castello M

(7)

PRESUPUESTO PARTICIPATIVO 2015 - FICHA DE PROYECTO

NOMBRE DEL PROYECTO: ¿Cómo se conocerá o denominará el proyecto?

~~CONSTRUCCIÓN~~ DE VEREDAS URB. RESID. MONTERRICO
Implementación

UBICACION DEL PROYECTO:
¿Dónde se ejecutará el proyecto?

Veredas internas y externas de la Urb. Resid. Monterrico.
(Av. La Molina. – Av. Separadora – Av. Los Frutales – Av. Javier Prado)

SECTOR AL QUE PERTENECE O BENEFICIARÍA:

1	2	3	4	5	6	7
X						

CARACTERISTICAS DEL PROYECTO: ¿En que consiste el proyecto?

Veredas en toda la Urbanización por aumento de población y tránsito vehicular, respetando verdor.

BENEFICIOS DEL PROYECTO:
¿En que beneficiaría el proyecto?

Seguridad humana, Orden

BENEFICIARIOS DEL PROYECTO:
¿Número aprox. de beneficiarios?

Menos de 8,346 Hab.	
Entre 8,346 y 16,692 Hab.	
Entre 16,692 y 50,074 Hab.	X
Mas de 50,074 Hab.	

Hernán Castello M

2

PRESUPUESTO PARTICIPATIVO 2015 - FICHA DE PROYECTO

NOMBRE DEL PROYECTO: ¿Cómo se conocerá o denominará el proyecto?

AMPLIACIÓN DE CONTROL Y SEGURIDAD CIUDADANA.

UBICACION DEL PROYECTO:
¿Dónde se ejecutará el proyecto?

EN TODO EL DISTRITO DE LA MOLINA

SECTOR AL QUE PERTENECE O BENEFICIARÍA:

1	2	3	4	5	6	7
	X					

CARACTERISTICAS DEL PROYECTO: ¿En que consiste el proyecto?

- AMBULANCIAS -
- AMPLIACIÓN DE CONTROL Y SEGURIDAD PARES
- INCREMENTO DE CÁMARAS DE VIGILANCIA, ALARMAS, SERENAZGO, EN ZONAS CRITICAS.
- Y FRONTERAS ALEDAÑAS - ATE.
- ZONAS CERCANA AL ESTADIO MONUMENTAL.
-

BENEFICIOS DEL PROYECTO:
¿En que beneficiaría el proyecto?

- SEGURIDAD PARA CUBRIR EMERGENCIA
- SEGURIDAD CIUDADANA BENEFICIANDO A TODAS LAS ZONAS.

BENEFICIARIOS DEL PROYECTO:
¿Número aprox. de beneficiarios?

Menos de 8,346 Hab.	
Entre 8,346 y 16,692 Hab.	
Entre 16,692 y 50,074 Hab.	
Mas de 50,074 Hab.	X

Hernández Tello M

PRESUPUESTO PARTICIPATIVO 2015 - FICHA DE PROYECTO

NOMBRE DEL PROYECTO: ¿Cómo se conocerá o denominará el proyecto?

UBICACION DEL PROYECTO:
¿Dónde se ejecutará el proyecto?

SECTOR AL QUE PERTENECE O BENEFICIARÍA:

1	2	3	4	5	6	7

CARACTERISTICAS DEL PROYECTO: ¿En que consiste el proyecto?

BENEFICIOS DEL PROYECTO:
¿En que beneficiaría el proyecto?

BENEFICIARIOS DEL PROYECTO:
¿Número aprox. de beneficiarios?

Menos de 8,346 Hab.	
Entre 8,346 y 16,692 Hab.	
Entre 16,692 y 50,074 Hab.	
Mas de 50,074 Hab.	

(3) Andrea Alfaro

PRESUPUESTO PARTICIPATIVO 2015 - FICHA DE PROYECTO

NOMBRE DEL PROYECTO: ¿Cómo se conocerá o denominará el proyecto?

Creación e instalación de Contenedores subterráneos y Ampliación del Programa de Eco Reciclaje en el Distrito de La Molina.

UBICACION DEL PROYECTO:
¿Dónde se ejecutará el proyecto?

Zonas críticas de cada Sector de La Molina.
Lugares a Determinar en cuatro etapas. 2015
2016
2017
2018

· Eco Reciclaje en todos los parques.

SECTOR AL QUE PERTENECE O BENEFICIARÍA:

1	2	3	4	5	6	7
✓	✓	✓	✓	✓	✓	✓

CARACTERISTICAS DEL PROYECTO: ¿En que consiste el proyecto?

Instalación de contenedores sub-terraneos en zonas críticas de almacenamiento de Residuos sólidos en el distrito de La Molina. (Avenidas, Pasajes, accesos a Urbanizaciones)

BENEFICIOS DEL PROYECTO:
¿En que beneficiaría el proyecto?

- Disminuye la contaminación ambiental.
- Mejora el desarrollo Urbanistico
- Disminuye los costos de Recolección de Residuos sólidos.

BENEFICIARIOS DEL PROYECTO:
¿Número aprox. de beneficiarios?

Menos de 8,346 Hab.	
Entre 8,346 y 16,692 Hab.	
Entre 16,692 y 50,074 Hab.	
Mas de 50,074 Hab.	✓

Hermostello M

PRESUPUESTO PARTICIPATIVO 2015 - FICHA DE PROYECTO

NOMBRE DEL PROYECTO: ¿Cómo se conocerá o denominará el proyecto?

OPTIMO DESARROLLO HUMANO - EDUCACION
III ETAPA

UBICACION DEL PROYECTO:
¿Dónde se ejecutará el proyecto?

EN LAS INSTITUCIONES EDUCATIVAS ESTATALES DE LOS SECTORES DEL DISTRITO

SECTOR AL QUE PERTENECE O BENEFICIARÍA:

1	2	3	4	5	6	7
X	X	X	X	X	X	X

CARACTERISTICAS DEL PROYECTO: ¿En que consiste el proyecto?

BRINDAR APOYO CON PERSONAL ESPECIALIZADO PARA LAS DIFERENTES AREAS (PSICOLOGOS, PROFESORES DE MUSICA, DANZA, CANTO, INGLES, AJEDREZ, EDUC. FISICA, POR DEPORTES

BENEFICIOS DEL PROYECTO:
¿En que beneficiaría el proyecto?

MEJOR DESARROLLO INTEGRAL DE LOS NIÑOS, NIÑAS Y ADOLESCENTES DE LAS INSTITUCIONES EDUCATIVAS PUBLICAS O ESTATALES DEL DISTRITO

BENEFICIARIOS DEL PROYECTO:
¿Número aprox. de beneficiarios?

Menos de 8,346 Hab.	
Entre 8,346 y 16,692 Hab.	
Entre 16,692 y 50,074 Hab.	X
Mas de 50,074 Hab.	

(3) Andres D. Hernandez

PRESUPUESTO PARTICIPATIVO 2015 - FICHA DE PROYECTO

NOMBRE DEL PROYECTO: ¿Cómo se conocerá o denominará el proyecto?

Canalizacion de la segunda de Av. JAVIER PRADO
Cuadras 70-71

UBICACION DEL PROYECTO:
¿Dónde se ejecutará el proyecto?

Avda JAVIER PRADO
cuadra 70-71.

SECTOR AL QUE PERTENECE O BENEFICIARÍA:

1	2	3	4	5	6	7
	X	X				

CARACTERISTICAS DEL PROYECTO: ¿En que consiste el proyecto?

canalizacion de la segunda con cemento evitando proliferacion de ratas, zancudos y contaminacion del medio Ambiente. Evito peligro de caidos para los niños y adulto Mayor.

BENEFICIOS DEL PROYECTO:
¿En que beneficiaría el proyecto?

1- Evita proliferacion de ratas, zancudos
2- Mejoramiento del Medio Ambiente
3 Evitar la erosion de los acequias por las aguas Servidas

BENEFICIARIOS DEL PROYECTO:
¿Número aprox. de beneficiarios?

Menos de 8,346 Hab.	
Entre 8,346 y 16,692 Hab.	
Entre 16,692 y 50,074 Hab.	
Mas de 50,074 Hab.	X

Hernández Tello M

(6)

PRESUPUESTO PARTICIPATIVO 2015 - FICHA DE PROYECTO

NOMBRE DEL PROYECTO: ¿Cómo se conocerá o denominará el proyecto?

- DOTACION DE UNA UNIDAD MOVIL (AMBULANCIA-CISTERNA) AL CUERPO DE BOMBEROS DEL DISTRITO.

UBICACION DEL PROYECTO:
¿Dónde se ejecutará el proyecto?

EN LA ESTACION DE BOMBEROS.

SECTOR AL QUE PERTENECE O BENEFICIARÍA:

1	2	3	4	5	6	7
	X					

CARACTERISTICAS DEL PROYECTO: ¿En que consiste el proyecto?

— EN COLABORAR PARA LA ADQUISICIÓN DE LA UNIDAD MOVIL PARA LA ATENCION DE EMERGENCIAS EN EL DISTRITO.

BENEFICIOS DEL PROYECTO:
¿En que beneficiaría el proyecto?

- EMERGENCIAS.

BENEFICIARIOS DEL PROYECTO:
¿Número aprox. de beneficiarios?

Menos de 8,346 Hab.	
Entre 8,346 y 16,692 Hab.	
Entre 16,692 y 50,074 Hab.	
Mas de 50,074 Hab.	X

Hernán Castello M

(4)

PRESUPUESTO PARTICIPATIVO 2015 - FICHA DE PROYECTO

NOMBRE DEL PROYECTO: ¿Cómo se conocerá o denominará el proyecto?

Creación del Centro Cultural del distrito de La Molina

UBICACION DEL PROYECTO:
¿Dónde se ejecutará el proyecto?

En algunos de los terrenos de propiedad del MDLM estratégicamente ubicados

SECTOR AL QUE PERTENECE O BENEFICIARÍA:

1	2	3	4	5	6	7
X	X	X	X	X	X	X

CARACTERISTICAS DEL PROYECTO: ¿En que consiste el proyecto?

Fomentar espacios de recreación y diversificación cultural para toda la Comunidad molinense

BENEFICIOS DEL PROYECTO:
¿En que beneficiaría el proyecto?

mayor desarrollo de las capacidades culturales, sociales y económicas del distrito.

BENEFICIARIOS DEL PROYECTO:
¿Número aprox. de beneficiarios?

Menos de 8,346 Hab.	
Entre 8,346 y 16,692 Hab.	
Entre 16,692 y 50,074 Hab.	
Mas de 50,074 Hab.	X

Hernán Castello M

PRESUPUESTO PARTICIPATIVO 2015 - FICHA DE PROYECTO

(8)

NOMBRE DEL PROYECTO: ¿Cómo se conocerá o denominará el proyecto?

AMPLIACION DE CAMARAS DE VIGILANCIA EN LOS PARQUES
IMPLEMENTACION DE UNA PERGOLA.

UBICACION DEL PROYECTO:
¿Dónde se ejecutará el proyecto?

PARQUE "LAS CARMELITAS"
"PARQUE DE LA ASUNCION"
UNA PERGOLA EN EL PARQUE "LAS CARMELITAS"
PARQUE MANUEL SCORZA

SECTOR AL QUE PERTENECE O BENEFICIARÍA:

1	2	3	4	5	6	7
X	X	X	X	X	X	X

CARACTERISTICAS DEL PROYECTO: ¿En que consiste el proyecto?

INSTALACION DE CAMARAS, NO CONTEMPLADAS EN EL PROYECTO ANTERIOR.
INSTALACION DE CAMARAS.

BENEFICIOS DEL PROYECTO:
¿En que beneficiaría el proyecto?

SEGURIDAD PARA TODO EL CUADRANTE
SEGURIDAD PARA TODO EL CUADRANTE.

BENEFICIARIOS DEL PROYECTO:
¿Número aprox. de beneficiarios?

Menos de 8,346 Hab.	
Entre 8,346 y 16,692 Hab.	
Entre 16,692 y 50,074 Hab.	
Mas de 50,074 Hab.	

Hernán Tello M

SECTOR 3 3

① Andrea H. Muñoz

PRESUPUESTO PARTICIPATIVO 2015 - FICHA DE PROYECTO

NOMBRE DEL PROYECTO: ¿Cómo se conocerá o denominará el proyecto?

Creación de parques y zonas recreativas en el AA. HH. Hijos de constructores (261070).

UBICACION DEL PROYECTO:
¿Dónde se ejecutará el proyecto?

En los espacios destinados para zonas recreativas en el Sector 1 y Sector 2.

SECTOR AL QUE PERTENECE O BENEFICIARÍA:

1	2	3	4	5	6	7
		X				

CARACTERISTICAS DEL PROYECTO: ¿En que consiste el proyecto?

En la elaboración de parq. y juegos infantiles y áreas recreativas para los adultos. (gimnasio).
Ya q' es indispensable por q' nunca hemos tenido ayuda de parte de la municipalidad y esperamos ser incorporados.

BENEFICIOS DEL PROYECTO:
¿En que beneficiaría el proyecto?

~~Sería~~ Tendríamos una mejor calidad de vida para los niños y adultos y población en general.

BENEFICIARIOS DEL PROYECTO:
¿Número aprox. de beneficiarios?

Menos de 8,346 Hab.	
Entre 8,346 y 16,692 Hab.	X
Entre 16,692 y 50,074 Hab.	
Mas de 50,074 Hab.	

Hemdo Fiello M

(2)

PRESUPUESTO PARTICIPATIVO 2015 - FICHA DE PROYECTO

NOMBRE DEL PROYECTO: ¿Cómo se conocerá o denominará el proyecto?

* Creación de parques y Zonas recreativas en Cooperativa de Vivienda Los Constructores y AA.HH. hijos de constructores.
* Creación de pistas y Veredas en la Hz A, B de Cooperativa los constructores.

UBICACION DEL PROYECTO:

¿Dónde se ejecutará el proyecto?

- Parque Nº. 02 Cooperativa de Vivienda los Constructores.
- Sector 01 y sector 02 de los hijos de constructores.

SECTOR AL QUE PERTENECE O BENEFICIARÍA:

1	2	3	4	5	6	7
		X				

CARACTERISTICAS DEL PROYECTO: ¿En que consiste el proyecto?

- Crear de parques y Zonas recreativas.

BENEFICIOS DEL PROYECTO:

¿En que beneficiaría el proyecto?

- Tener una mejor calidad de vida para todo el sector

BENEFICIARIOS DEL PROYECTO:

¿Número aprox. de beneficiarios?

Menos de 8,346 Hab.	
Entre 8,346 y 16,692 Hab.	X
Entre 16,692 y 50,074 Hab.	
Mas de 50,074 Hab.	

Hernán Pello M

(3)

PRESUPUESTO PARTICIPATIVO 2015 - FICHA DE PROYECTO

NOMBRE DEL PROYECTO: ¿Cómo se conocerá o denominará el proyecto?

Mejoramiento del Equipamiento de la compañía de Bomberos de la Molina.

UBICACION DEL PROYECTO:
¿Dónde se ejecutará el proyecto?

Compañía de Bomberos de la Molina

SECTOR AL QUE PERTENECE O BENEFICIARÍA:

1	2	3	4	5	6	7
X	X	X	X	X	X	X

CARACTERISTICAS DEL PROYECTO: ¿En que consiste el proyecto?

Adquisición de camión Bomba contra incendios
Compra de equipos contra incendios y Rescate
Capacitación hacia la población dela Molina
Formación de Brigadas en la Molina.

BENEFICIOS DEL PROYECTO:
¿En que beneficiaría el proyecto?

Atención en casos de emergencias por desastres naturales, accidentes enfermedad e Incendios.

BENEFICIARIOS DEL PROYECTO:
¿Número aprox. de beneficiarios?

Menos de 8,346 Hab.	
Entre 8,346 y 16,692 Hab.	
Entre 16,692 y 50,074 Hab.	
Mas de 50,074 Hab.	X

Hernández Tello M

PRESUPUESTO PARTICIPATIVO 2015 - FICHA DE PROYECTO

(1) Andrés A. Muñoz

NOMBRE DEL PROYECTO: ¿Cómo se conocerá o denominará el proyecto?

Mejoramiento y Ampliación de Óptimo Desarrollo Humano

UBICACION DEL PROYECTO:
¿Dónde se ejecutará el proyecto?

- En la Comunidad y/o AA.HH. de Viña Alta y en el COLEGIO Nº 1230 Viña Alta – EBR turno Mañana, tarde y NOCHE (Cebα 1230)

SECTOR AL QUE PERTENECE O BENEFICIARÍA:

1	2	3	4	5	6	7
		X				

CARACTERISTICAS DEL PROYECTO: ¿En que consiste el proyecto?

- atención preventiva en conductas de riesgo
- establecer o acompañar a los niños, jóvenes, adolescentes adultos mayores en charlas y terapias en conductas de riesgo (Psicología Psiquíatra y Médicos)
- Ofrecer Talleres en diversas areas como (detección de problemas de aprendizaje – Danza – electricidad – cosmetología y otros.

BENEFICIOS DEL PROYECTO:
¿En que beneficiaría el proyecto?

en atención preventiva de Conductas de riesgo en los niños, adolescentes jóvenes y adultos mayores del AA.HH. Viña Alta La MOLINA

BENEFICIARIOS DEL PROYECTO:
¿Número aprox. de beneficiarios?

Menos de 8,346 Hab.	
Entre 8,346 y 16,692 Hab.	
Entre 16,692 y 50,074 Hab.	X
Mas de 50,074 Hab.	X

Hernán Tello M

(5)

PRESUPUESTO PARTICIPATIVO 2015 - FICHA DE PROYECTO

NOMBRE DEL PROYECTO: ¿Cómo se conocerá o denominará el proyecto?

Mejoramiento de Muros de contencion, veredas, escaleras y recuperación de espacios públicos en el AA.HH Viña Alta La Molina (proyecto disponible en el Banco N° 21)

UBICACION DEL PROYECTO:
¿Dónde se ejecutará el proyecto?

en el Asentamiento Humano Viña Alta La Molina

SECTOR AL QUE PERTENECE O BENEFICIARÍA:

1	2	3	4	5	6	7
		X				

CARACTERISTICAS DEL PROYECTO: ¿En que consiste el proyecto?

En el Mejoramiento y construcción de Contención, Veredas, escaleras (ya que en la segunda etapa la construcción de casas esté en una zona "empinada" por lo que restringe el ingreso fácil a sus viviendas por lo que las escaleras Serían necesarios) y Recuperación de espacios públicos en el Asentamiento Humano Viña Alta

BENEFICIOS DEL PROYECTO:
¿En que beneficiaría el proyecto?

En el fácil acceso al asentamiento (en especial en la segunda etapa) para ingresar muro de contención para evitar desastres y hacer veredas para mejorar el ornato público

BENEFICIARIOS DEL PROYECTO:
¿Número aprox. de beneficiarios?

Menos de 8,346 Hab.	X
Entre 8,346 y 16,692 Hab.	
Entre 16,692 y 50,074 Hab.	
Mas de 50,074 Hab.	

Hernán Bello M

⑥ Andrés P. Muñoz [signature]

PRESUPUESTO PARTICIPATIVO 2015 - FICHA DE PROYECTO

NOMBRE DEL PROYECTO: ¿Cómo se conocerá o denominará el proyecto?

Falta de cámaras de Vigilancia en la Cooperativa de Vivienda Los constructores - e Hijos parte arriba.

UBICACION DEL PROYECTO:
¿Dónde se ejecutará el proyecto?

Cooperativa constructores e Hijos constructores sector I y sector II

SECTOR AL QUE PERTENECE O BENEFICIARÍA:

1	2	3	4	5	6	7
		X				

CARACTERISTICAS DEL PROYECTO: ¿En que consiste el proyecto?

poner más cámaras de vigilancia en las ~~secto~~ entradas del sector 1 y sector 2.

BENEFICIOS DEL PROYECTO:
¿En que beneficiaría el proyecto?

Seguridad de la población.

BENEFICIARIOS DEL PROYECTO:
¿Número aprox. de beneficiarios?

Menos de 8,346 Hab.	
Entre 8,346 y 16,692 Hab.	✗
Entre 16,692 y 50,074 Hab.	
Mas de 50,074 Hab.	

Hernán Avello M [signature]

SECTOR 4

4

PRESUPUESTO PARTICIPATIVO 2015 - FICHA DE PROYECTO

NOMBRE DEL PROYECTO: ¿Cómo se conocerá o denominará el proyecto?

Mejoramiento de las áreas Verdes en los cerros colindantes.

UBICACION DEL PROYECTO:
¿Dónde se ejecutará el proyecto?

En los cerros Colindantes

SECTOR AL QUE PERTENECE O BENEFICIARÍA:

1	2	3	4	5	6	7
			✓	✓	✓	✓

CARACTERISTICAS DEL PROYECTO: ¿En que consiste el proyecto?

- Sembrar árboles en los cerros

BENEFICIOS DEL PROYECTO:
¿En que beneficiaría el proyecto?

- Mejoramiento del medio amb.
- Protección ante deslizamiento de rocas.
- Protección ante invasiones

BENEFICIARIOS DEL PROYECTO:
¿Número aprox. de beneficiarios?

Menos de 8,346 Hab.	
Entre 8,346 y 16,692 Hab.	
Entre 16,692 y 50,074 Hab.	
Mas de 50,074 Hab.	✓

SECTOR 4

(2) Andres

PRESUPUESTO PARTICIPATIVO 2015 - FICHA DE PROYECTO

NOMBRE DEL PROYECTO: ¿Cómo se conocerá o denominará el proyecto?

Creación de un Teatro / Centro Cultural

UBICACION DEL PROYECTO:
¿Dónde se ejecutará el proyecto?

En La Molina

SECTOR AL QUE PERTENECE O BENEFICIARÍA:

1	2	3	4	5	6	7
✓	✓	✓	✓	✓	✓	✓

CARACTERISTICAS DEL PROYECTO: ¿En que consiste el proyecto?

- Construcción de un Teatro que permita la Sana distracción.
- Buen escenario con capacidad amplia y butacas de última generación, con SS. HH. y playa de estacionamiento

BENEFICIOS DEL PROYECTO:
¿En que beneficiaría el proyecto?

- Mejoramiento cultural de la Comunidad.
- Recaudación Tributaria
- Generación de Fuentes de Trabajo

BENEFICIARIOS DEL PROYECTO:
¿Número aprox. de beneficiarios?

Menos de 8,346 Hab.	
Entre 8,346 y 16,692 Hab.	
Entre 16,692 y 50,074 Hab.	
Mas de 50,074 Hab.	✓

Hernández M

SECTOR: 4

(3) Andrea Hernández

PRESUPUESTO PARTICIPATIVO 2015 - FICHA DE PROYECTO

NOMBRE DEL PROYECTO: ¿Cómo se conocerá o denominará el proyecto?

Mejoramiento y Ampliación del óptimo desarrollo Humano

UBICACION DEL PROYECTO:
¿Dónde se ejecutará el proyecto?

En la Comunidad de La Molina: II.EE. Molicasas, Centro del Adulto mayor, en los parques

SECTOR AL QUE PERTENECE O BENEFICIARÍA:

1	2	3	4	5	6	7
✓	✓	✓	✓	✓	✓	✓

CARACTERISTICAS DEL PROYECTO: ¿En que consiste el proyecto?

- Atiende conductas de riesgo en niños, adolescentes, jóvenes y adultos/Adulto mayor.
- Favorece la atención preventiva en casos de necesidad Psicológica, Aprendizaje, recreación y deporte.

BENEFICIOS DEL PROYECTO:
¿En que beneficiaría el proyecto?

En la prevención de conductas de riesgo, apoyando a la población vulnerable.

BENEFICIARIOS DEL PROYECTO:
¿Número aprox. de beneficiarios?

Menos de 8,346 Hab.	
Entre 8,346 y 16,692 Hab.	
Entre 16,692 y 50,074 Hab.	
Mas de 50,074 Hab.	✓

Hernández M

④ Sector: 4

Andrés [signature]

PRESUPUESTO PARTICIPATIVO 2015 - FICHA DE PROYECTO

NOMBRE DEL PROYECTO: ¿Cómo se conocerá o denominará el proyecto?

Mejoramiento de la iluminación de los parques del distrito.

UBICACION DEL PROYECTO:
¿Dónde se ejecutará el proyecto?

En los parques del distrito, especialmente Parque KASBA, q' es grande y muy oscuro.

SECTOR AL QUE PERTENECE O BENEFICIARÍA:

1	2	3	4	5	6	7
✓	✓	✓	✓	✓	✓	✓

CARACTERISTICAS DEL PROYECTO: ¿En que consiste el proyecto?

- Establecer coordinaciones con Luz del Sur
- Iluminación de los parques con luces amarillas
- Prevenir conductas de riesgo nocturno
- Evitar la delincuencia.

BENEFICIOS DEL PROYECTO:
¿En que beneficiaría el proyecto?

una convivencia sana de la comunidad

BENEFICIARIOS DEL PROYECTO:
¿Número aprox. de beneficiarios?

Menos de 8,346 Hab.	
Entre 8,346 y 16,692 Hab.	
Entre 16,692 y 50,074 Hab.	
Mas de 50,074 Hab.	✓

Hernán [signature] Tello M

SECTOR 4

(5) Andrea M. Flores

PRESUPUESTO PARTICIPATIVO 2015 - FICHA DE PROYECTO

NOMBRE DEL PROYECTO: ¿Cómo se conocerá o denominará el proyecto?

Mejoramiento Técnico de rompemuelles en el distrito de La Molina

UBICACION DEL PROYECTO:
¿Dónde se ejecutará el proyecto?

En Todo el distrito de La Molina

SECTOR AL QUE PERTENECE O BENEFICIARÍA:

1	2	3	4	5	6	7
✓	✓	✓	✓	✓	✓	✓

CARACTERISTICAS DEL PROYECTO: ¿En que consiste el proyecto?

- Revisión de la Frecuencia de rompemuelles en las vías.
- Revisión y Remodelación del Tamaño de los rompemuelles

BENEFICIOS DEL PROYECTO:
¿En que beneficiaría el proyecto?

- Disminuiría la contaminación ambiental
- Disminuiría la necesidad de mantenimiento de los vehículos.

BENEFICIARIOS DEL PROYECTO:
¿Número aprox. de beneficiarios?

Menos de 8,346 Hab.	
Entre 8,346 y 16,692 Hab.	
Entre 16,692 y 50,074 Hab.	✓
Mas de 50,074 Hab.	

Hermosilla M

Sector: 4

(6) André

PRESUPUESTO PARTICIPATIVO 2015 - FICHA DE PROYECTO

NOMBRE DEL PROYECTO: ¿Cómo se conocerá o denominará el proyecto?

Mejoramiento del equipamiento de la Compañía de bomberos de La Molina

UBICACION DEL PROYECTO:
¿Dónde se ejecutará el proyecto?

En la Cia de bomberos de La Molina

SECTOR AL QUE PERTENECE O BENEFICIARÍA:

1	2	3	4	5	6	7
✓	✓	✓	✓	✓	✓	✓

CARACTERISTICAS DEL PROYECTO: ¿En que consiste el proyecto?

- Adquisición de Camión bomba contra incendios.
- Compra de equipos contra incendios y de rescate.
- Capacitación a la población de La Molina
- Formación de brigadas de La Molina.

BENEFICIOS DEL PROYECTO:
¿En que beneficiaría el proyecto?

-Atención en caso de emergencias por: desastres naturales, accidentes, enfermedad e incendios

BENEFICIARIOS DEL PROYECTO:
¿Número aprox. de beneficiarios?

Menos de 8,346 Hab.	
Entre 8,346 y 16,692 Hab.	
Entre 16,692 y 50,074 Hab.	
Mas de 50,074 Hab.	✓

Hernán Astello M

SECTOR 4

(7) Andrés [signature]

PRESUPUESTO PARTICIPATIVO 2015 - FICHA DE PROYECTO

NOMBRE DEL PROYECTO: ¿Cómo se conocerá o denominará el proyecto?

Ampliación y mejoramiento de Veredas y Pistas

UBICACION DEL PROYECTO:
¿Dónde se ejecutará el proyecto?

La planicie y Rinconada

SECTOR AL QUE PERTENECE O BENEFICIARÍA:

1	2	3	4	5	6	7
			✓			

CARACTERISTICAS DEL PROYECTO: ¿En que consiste el proyecto?

- Crear Veredas en las zonas indicadas
- mejorar las pistas

BENEFICIOS DEL PROYECTO:
¿En que beneficiaría el proyecto?

- Evita accidentes
- Comunidad a peatones

BENEFICIARIOS DEL PROYECTO:
¿Número aprox. de beneficiarios?

Menos de 8,346 Hab.	
Entre 8,346 y 16,692 Hab.	
Entre 16,692 y 50,074 Hab.	
Mas de 50,074 Hab.	

Hernán [signature] Tello M

SECTOR 4

(8) Andrés Alfonso

PRESUPUESTO PARTICIPATIVO 2015 - FICHA DE PROYECTO

NOMBRE DEL PROYECTO: ¿Cómo se conocerá o denominará el proyecto?

Creación de un hospital

UBICACION DEL PROYECTO:
¿Dónde se ejecutará el proyecto?

En La Molina

SECTOR AL QUE PERTENECE O BENEFICIARÍA:

1	2	3	4	5	6	7
✓	✓	✓	✓	✓	✓	✓

CARACTERISTICAS DEL PROYECTO: ¿En que consiste el proyecto?

- Atenda emergencias
- Sala de operaciones
- Cuarto de internamiento
- Atención ambulatoria

BENEFICIOS DEL PROYECTO:
¿En que beneficiaría el proyecto?

- Salud
- Genera fuentes de Trabajo
- Recaudación de tributos.

BENEFICIARIOS DEL PROYECTO:
¿Número aprox. de beneficiarios?

Menos de 8,346 Hab.	
Entre 8,346 y 16,692 Hab.	
Entre 16,692 y 50,074 Hab.	
Mas de 50,074 Hab.	✓

Hernán Tello M

SECTOR 5

PRESUPUESTO PARTICIPATIVO 2015 - FICHA DE PROYECTO

NOMBRE DEL PROYECTO: ¿Cómo se conocerá o denominará el proyecto?

Mejoramiento de Equipamiento de los Bomberos. en el parque automotor.

UBICACION DEL PROYECTO:
¿Dónde se ejecutará el proyecto?

Calle La Chalana Urb. La Laguna - La Molina.

SECTOR AL QUE PERTENECE O BENEFICIARÍA:

1	2	3	4	5	6	7
X	X	X	X	X	X	X

CARACTERISTICAS DEL PROYECTO: ¿En que consiste el proyecto?

* Compra de Bomba para apagar incendios.

BENEFICIOS DEL PROYECTO:
¿En que beneficiaría el proyecto?

* Desarrollo Humano beneficio en la Seguridad Ciudadana.

BENEFICIARIOS DEL PROYECTO:
¿Número aprox. de beneficiarios?

Menos de 8,346 Hab.	
Entre 8,346 y 16,692 Hab.	
Entre 16,692 y 50,074 Hab.	
Mas de 50,074 Hab.	X

Hemández Castello M

(2) Andrés 4 años

PRESUPUESTO PARTICIPATIVO 2015 - FICHA DE PROYECTO

NOMBRE DEL PROYECTO: ¿Cómo se conocerá o denominará el proyecto?

Mejoramiento del Parque Jerusalen.

UBICACION DEL PROYECTO:
¿Dónde se ejecutará el proyecto?

Calle Bahamas y Cascadas.
Urb. Sol de la Molina 3ra Etapa

SECTOR AL QUE PERTENECE O BENEFICIARÍA:

1	2	3	4	5	6	7
				X		

CARACTERISTICAS DEL PROYECTO: ¿En que consiste el proyecto?

* Conclusión de la Construcción del Parque.
* Mejoramiento de la Iluminación.
* Mejoramiento de la Seguridad, Serenazgo

BENEFICIOS DEL PROYECTO:
¿En que beneficiaría el proyecto?

* Desarrollo Humano a la población.

BENEFICIARIOS DEL PROYECTO:
¿Número aprox. de beneficiarios?

Menos de 8,346 Hab.	
Entre 8,346 y 16,692 Hab.	X
Entre 16,692 y 50,074 Hab.	
Mas de 50,074 Hab.	

Hermanello M

SECTOR 5

(3) Andre

PRESUPUESTO PARTICIPATIVO 2015 - FICHA DE PROYECTO

NOMBRE DEL PROYECTO: ¿Cómo se conocerá o denominará el proyecto?

Mejoramiento del Optimo Desarrollo Humano.

UBICACION DEL PROYECTO:
¿Dónde se ejecutará el proyecto?

- 12 Asentamientos Humanos.
- 12 Colegios Nacionales.

SECTOR AL QUE PERTENECE O BENEFICIARÍA:

1	2	3	4	5	6	7
X	X	X	X	X	X	X

CARACTERISTICAS DEL PROYECTO: ¿En que consiste el proyecto?

* Contratación Psicologos, Neurologos, Medicos
* Realización de Talleres Liderazgo - Contra Droga etc.
* Campaños sociales a los vecinos
* Capacitaciones

BENEFICIOS DEL PROYECTO:
¿En que beneficiaría el proyecto?

* Beneficiará en el Desarrollo Humano a toda la población escolar de la Molina y Alrededores - Combate la violencia Escolar y Familiar.

BENEFICIARIOS DEL PROYECTO:
¿Número aprox. de beneficiarios?

Menos de 8,346 Hab.	
Entre 8,346 y 16,692 Hab.	
Entre 16,692 y 50,074 Hab.	
Mas de 50,074 Hab.	X

Hermenegildo M

SECTOR 5

(4) Andrés [signature]

PRESUPUESTO PARTICIPATIVO 2015 - FICHA DE PROYECTO

NOMBRE DEL PROYECTO: ¿Cómo se conocerá o denominará el proyecto?

SALON COMUNAL MULTIUSOS

UBICACION DEL PROYECTO:
¿Dónde se ejecutará el proyecto? URB. LADERAS DE LA MOLINA.

SECTOR AL QUE PERTENECE O BENEFICIARÍA:

1	2	3	4	5	6	7
				✓		

CARACTERISTICAS DEL PROYECTO: ¿En que consiste el proyecto?

CONSTRUCCION SALON MULTIUSOS
este proyecto esta encaminado a dotar de una infraestructura que abarcara, talleres, biblioteca, salon de juegos ciencia estacionamiento, vestidores etc

BENEFICIOS DEL PROYECTO:
¿En que beneficiaría el proyecto? usado ~~de~~ para Talleres, actividades culturales basicas: velatorios, asambleas, apoyo medico, deporte, biblioteca, recreacion oficinas

BENEFICIARIOS DEL PROYECTO:
¿Número aprox. de beneficiarios?

Menos de 8,346 Hab.	
Entre 8,346 y 16,692 Hab.	✓
Entre 16,692 y 50,074 Hab.	
Mas de 50,074 Hab.	

Hernán [signature] Bello M

SECTOR 5

PRESUPUESTO PARTICIPATIVO 2015 - FICHA DE PROYECTO

⑤ Andrés Bellmos

NOMBRE DEL PROYECTO: ¿Cómo se conocerá o denominará el proyecto?

Ampliación y Mejoramiento del transito vehicular y peatonal en el Jr. la Punta.

UBICACION DEL PROYECTO:
¿Dónde se ejecutará el proyecto?

sector 5.

SECTOR AL QUE PERTENECE O BENEFICIARÍA:

1	2	3	4	5	6	7
				X		

CARACTERISTICAS DEL PROYECTO: ¿En que consiste el proyecto?

Ampliación y acceso a 6 urbanizaciones del sector.
- Laderas
- los Huertos de la Molina
- Incomac. - Inmobiliaria Manco Capac.
- Sol de La Molina II Etapa
- San Remo
- Sol de la Molina I Etapa.
- Colegio San Andres
- Junta Vecinal Hawai - Samoa.
- Grup. scout.
- Vecinos. La Roca.

BENEFICIOS DEL PROYECTO:
¿En que beneficiaría el proyecto?

Acceso peatonal de Alto tránsito que carece de veredas y asimismo ordenamiento vehicular y ampliación de accesos a urbanizaciones.
(Proyecto en elaboración de Perfil en el Bco de Proyectos)

BENEFICIARIOS DEL PROYECTO:
¿Número aprox. de beneficiarios?

Menos de 8,346 Hab.	
Entre 8,346 y 16,692 Hab.	X
Entre 16,692 y 50,074 Hab.	
Mas de 50,074 Hab.	

Hermógenes Trello M

PRESUPUESTO PARTICIPATIVO 2015 - FICHA DE PROYECTO

(6) Andrés A. Alfonso S

NOMBRE DEL PROYECTO: ¿Cómo se conocerá o denominará el proyecto?

Instación de puestos de vigilancia para La defensa contra Invasiones y Respeto a la Intangibilidad Zona los Huertos de la Molina - Musa - Las Flores

UBICACION DEL PROYECTO:

¿Dónde se ejecutará el proyecto?

Zonas colindantes Zonas Intangibles los Huertos de la Molina - Musa y Las Flores.

SECTOR AL QUE PERTENECE O BENEFICIARÍA:

1	2	3	4	5	6	7
✓	✓	✓	✓	✓	✓	✓

CARACTERISTICAS DEL PROYECTO: ¿En que consiste el proyecto?

Instación de Puestos de vigilancia de material mobile tipo torreones - alumbrados con Lux Soler - Lámparas de largo alcance - radios - agua - Cuatrimotos - personal de Serenazgo debidamente capacitados - Binoculares -

BENEFICIOS DEL PROYECTO:

¿En que beneficiaría el proyecto?

Beneficiara a todo el Distrito Evitando robos - cobro de cupos, Secuestros y haciendo respetar especialmente la residencialidad - Zonificación etc.

BENEFICIARIOS DEL PROYECTO:

¿Número aprox. de beneficiarios?

Menos de 8,346 Hab.	
Entre 8,346 y 16,692 Hab.	
Entre 16,692 y 50,074 Hab.	
Mas de 50,074 Hab.	X

Hernán Tello M

(1)

PRESUPUESTO PARTICIPATIVO 2015 - FICHA DE PROYECTO

NOMBRE DEL PROYECTO: ¿Cómo se conocerá o denominará el proyecto?

Creación del Muro de Contención acceso vehicular y peatonal a la Asociación Pro-Vivienda Las Flores de la Molina. entre las Calles Ancón y la Riviera, Distrito de la Molina Lima - Lima.

UBICACION DEL PROYECTO:

¿Dónde se ejecutará el proyecto?

Entre las Av. Ancón y La Riviera (al frente) pasaje de acceso a la Asociación Pro-Vivienda Las Flores de La Molina.

SECTOR AL QUE PERTENECE O BENEFICIARÍA:

1	2	3	4	5	6	7
					X	

CARACTERISTICAS DEL PROYECTO: ¿En que consiste el proyecto?

- Reducción del nivel de declive de cerro para permitir el paso del colector del desagüe del ~~Proyecto~~ Programa 148 de Agua y Alcantarillado.
- Creación de Muro de Contención para protección de viviendas contiguas y EVACUACION EN CASOS DE EMERGENCI
-

BENEFICIOS DEL PROYECTO:

¿En que beneficiaría el proyecto?

Facilitará la provisión de servicios básicos a PIEDRA VIVA, 25 SOCIOS Los Sauces. 5ta etapa, Las Flores, Espaldo Mini Complejo, Arbolitos etc.

BENEFICIARIOS DEL PROYECTO:

¿Número aprox. de beneficiarios?

Menos de 8,346 Hab.	
Entre 8,346 y 16,692 Hab.	X
Entre 16,692 y 50,074 Hab.	
Mas de 50,074 Hab.	

Hern[illegible]ello M

(2)

PRESUPUESTO PARTICIPATIVO 2015 - FICHA DE PROYECTO

NOMBRE DEL PROYECTO: ¿Cómo se conocerá o denominará el proyecto?

Ampliación de la Infraestructura del Centro de Salud MUSA de la Coop. de Vivienda MUSA. La Molina.

UBICACION DEL PROYECTO:
¿Dónde se ejecutará el proyecto?

En la Av. Los Tulipanes s/n de la 3ra Etapa de la Coop. de Vivienda MUSA La Molina

SECTOR AL QUE PERTENECE O BENEFICIARÍA:

1	2	3	4	5	6	7
				X	X	

CARACTERISTICAS DEL PROYECTO: ¿En que consiste el proyecto?

- Construcción de consultorios críticos (atención de pacientes con TBC)
- Ampliación de Laboratorio clínico.

BENEFICIOS DEL PROYECTO:
¿En que beneficiaría el proyecto?

- Mejora la calidad de vida de los vecinos del Sector 5 y 6.

BENEFICIARIOS DEL PROYECTO:
¿Número aprox. de beneficiarios?

Menos de 8,346 Hab.	
Entre 8,346 y 16,692 Hab.	
Entre 16,692 y 50,074 Hab.	X
Mas de 50,074 Hab.	

Hernán Bello M

PRESUPUESTO PARTICIPATIVO 2015 - FICHA DE PROYECTO

NOMBRE DEL PROYECTO: ¿Cómo se conocerá o denominará el proyecto?

Mejoramiento e implementación de contenedores soterrados en todo el Sector 6.

UBICACION DEL PROYECTO:
¿Dónde se ejecutará el proyecto?

En el Sector 6 del Distrito de La Molina

SECTOR AL QUE PERTENECE O BENEFICIARÍA:

1	2	3	4	5	6	7
					X	

CARACTERISTICAS DEL PROYECTO: ¿En que consiste el proyecto?

- Colocación de más contenedores soterrados así como de contenedores móviles.
- Sensibilización hacia la población sobre la manipulación de residuos sólidos.
- Sensibilizac hacia la población para evitar la contaminación ambiental (resid sólidos, visual, sonora, etc.).

BENEFICIOS DEL PROYECTO:
¿En que beneficiaría el proyecto?

- Mejora la calidad de vida del vecino.
- Mejor el ornato.
- Mejora la salud emocional

BENEFICIARIOS DEL PROYECTO:
¿Número aprox. de beneficiarios?

Menos de 8,346 Hab.	
Entre 8,346 y 16,692 Hab.	
Entre 16,692 y 50,074 Hab.	X
Mas de 50,074 Hab.	

Hernán Tello M.

PRESUPUESTO PARTICIPATIVO 2015 - FICHA DE PROYECTO

(4) Andrés [firma]

NOMBRE DEL PROYECTO: ¿Cómo se conocerá o denominará el proyecto?

Mejoramiento del Equipamiento de la Compañía de Bomberos de La Molina

UBICACION DEL PROYECTO:
¿Dónde se ejecutará el proyecto?

En la Compañía de Bomberos de La Molina.

SECTOR AL QUE PERTENECE O BENEFICIARÍA:

1	2	3	4	5	6	7
X	X	X	X	X	X	X

CARACTERISTICAS DEL PROYECTO: ¿En que consiste el proyecto?

- Adquisición de Camión Bomba contra Incendios
- Compra de Equipamiento para mejorar atención
- Capacitación a la población sobre Riesgos ante Desastres (Terremoto, Incendios, etc)
- Formación de Brigadistas.

BENEFICIOS DEL PROYECTO:
¿En que beneficiaría el proyecto?

- Mayor cobertura de salud para la población en general.
-

BENEFICIARIOS DEL PROYECTO:
¿Número aprox. de beneficiarios?

Menos de 8,346 Hab.	
Entre 8,346 y 16,692 Hab.	
Entre 16,692 y 50,074 Hab.	
Mas de 50,074 Hab.	X

Hernán [firma] Tello M.

(5)

PRESUPUESTO PARTICIPATIVO 2015 - FICHA DE PROYECTO

NOMBRE DEL PROYECTO: ¿Cómo se conocerá o denominará el proyecto?

Mejoramiento del Sistema de Seguridad Ciudadana en el Sector 6.

UBICACION DEL PROYECTO:
¿Dónde se ejecutará el proyecto?

SECTOR AL QUE PERTENECE O BENEFICIARÍA:

1	2	3	4	5	6	7
					X	

CARACTERISTICAS DEL PROYECTO: ¿En que consiste el proyecto?

1. Instalación de más cámaras de vigilancia
2. Mayor y más iluminación en zonas oscuras.
3. Creación de casetas de vigilancia que funcio-
4. nen las 24 horas.
4. Alarmas en zonas estratégicas.

BENEFICIOS DEL PROYECTO:
¿En que beneficiaría el proyecto?

Mejora la calidad de vida de los vecinos del Sector 6 y promueve actividades de desarrollo para el Sector

BENEFICIARIOS DEL PROYECTO:
¿Número aprox. de beneficiarios?

Menos de 8,346 Hab.	
Entre 8,346 y 16,692 Hab.	
Entre 16,692 y 50,074 Hab.	X
Mas de 50,074 Hab.	

(6) Andrea F. Yimes

PRESUPUESTO PARTICIPATIVO 2015 - FICHA DE PROYECTO

NOMBRE DEL PROYECTO: ¿Cómo se conocerá o denominará el proyecto?

MEJORAMIENTO DEL LOCAL del Vaso de Leche

UBICACION DEL PROYECTO:
¿Dónde se ejecutará el proyecto?

Cooperativa de Vivienda TUPAC (V-1)

SECTOR AL QUE PERTENECE O BENEFICIARÍA:

1	2	3	4	5	6	7
					X	

CARACTERISTICAS DEL PROYECTO: ¿En que consiste el proyecto?

- Cambio de techo de concreto.
- Implementación para el servicio del vaso de leche.

BENEFICIOS DEL PROYECTO:
¿En que beneficiaría el proyecto?

- Calidad de atención a los Beneficiarios
- Mejora de la calidad de vida.

BENEFICIARIOS DEL PROYECTO:
¿Número aprox. de beneficiarios?

Menos de 8,346 Hab.	~~X~~
Entre 8,346 y 16,692 Hab.	X
Entre 16,692 y 50,074 Hab.	
Mas de 50,074 Hab.	

Hermán Castello M

(7) André Bermúdez

PRESUPUESTO PARTICIPATIVO 2015 - FICHA DE PROYECTO

NOMBRE DEL PROYECTO: ¿Cómo se conocerá o denominará el proyecto?

Creación de un
Parque Infantil y del Adulto Mayor

UBICACION DEL PROYECTO:
¿Dónde se ejecutará el proyecto?

En Terreno q' se encuentra entre 4ta y 5ta Etapa
de la coop. de Vivienda Musa

SECTOR AL QUE PERTENECE O BENEFICIARÍA:

1	2	3	4	5	6	7
					X	

CARACTERISTICAS DEL PROYECTO: ¿En que consiste el proyecto?

Construir un parque infantil y del Adulto Mayor
en un terreno de 350 m². en la zona de 4ta y 5ta Etapa.
Para su construcción del parque se necesita hacer
muros de contención, segun el terreno, que se encuentra
en laderas o Falda de cerro. - Implementación del parque
infantil con juegos y Gimnasio para niños y jovenes.

BENEFICIOS DEL PROYECTO:
¿En que beneficiaría el proyecto? En la Formación y crecimiento, desarrollo Fisico y Mental de los niños y Jovenes.

Esparcimiento para el Adulto Mayor

BENEFICIARIOS DEL PROYECTO:
¿Número aprox. de beneficiarios?

Menos de 8,346 Hab.	
Entre 8,346 y 16,692 Hab.	X
Entre 16,692 y 50,074 Hab.	
Mas de 50,074 Hab.	

Hernán Castello M

(8)

PRESUPUESTO PARTICIPATIVO 2015 - FICHA DE PROYECTO

NOMBRE DEL PROYECTO: ¿Cómo se conocerá o denominará el proyecto?

CREACION DE GUARDERIA INFANTIL de la IV ETAPA - MUSA

UBICACION DEL PROYECTO:
¿Dónde se ejecutará el proyecto?

En la:
Coop. de VIVIENDA MUSA IV ETAPA al costado del

Local programa vaso de leche "INMACULADA CONCEPCIÓN"

SECTOR AL QUE PERTENECE O BENEFICIARÍA:

1	2	3	4	5	6	7
					X	

CARACTERISTICAS DEL PROYECTO: ¿En que consiste el proyecto?

CONSTRUCCIÓN de local de GUARDERIA INFANTIL EN UN terreno de 320m², Todo acabado en material Noble

Que beneficiara a niños de 0 a 2 años 11 meses

BENEFICIOS DEL PROYECTO:
¿En que beneficiaría el proyecto?

EN CUIDADO de niños de madres trabajadoras de la zona, q' beneficiara a niños de 0 a 2 años 11 meses

Mejora de la Calidad de vida de la población del sector 6.

Hernán Tello M

BENEFICIARIOS DEL PROYECTO:
¿Número aprox. de beneficiarios?

Menos de 8,346 Hab.	X
Entre 8,346 y 16,692 Hab.	
Entre 16,692 y 50,074 Hab.	
Mas de 50,074 Hab.	

(9) Andrés D. Mamani

PRESUPUESTO PARTICIPATIVO 2015 - FICHA DE PROYECTO

NOMBRE DEL PROYECTO: ¿Cómo se conocerá o denominará el proyecto?

Mejoramiento de Pistas y Veredas ~~en el Sector 6~~ y ampliación de pasaje vehicular en el sector 6.

UBICACION DEL PROYECTO:
¿Dónde se ejecutará el proyecto?

Pasaje 24 de Mayo (Psje 7 de Junio)
" 4 de Octubre
" 24 de Junio
" Los Jardines

SECTOR AL QUE PERTENECE O BENEFICIARÍA:

1	2	3	4	5	6	7
					X	

CARACTERISTICAS DEL PROYECTO: ¿En que consiste el proyecto?

- Ampliación de Pistas y Veredas
- Elaboración de Sardineles
- Señalización Vehicular y peatonal
- Rompemuelles I, II y III Entrada.
- Ampliación del ancho de la vía entre 3 y 4 metros.

BENEFICIOS DEL PROYECTO:
¿En que beneficiaría el proyecto?

- Mejorar la Calidad de Vida
- familias Saludables.
- acceso adecuada.
- Desarrollo urbano del sector.
- Mejora la circulación vehicular y peatonal.
- Atención adecuada ante casos de emergencias y/o primeros auxilios.

BENEFICIARIOS DEL PROYECTO:
¿Número aprox. de beneficiarios?

Menos de 8,346 Hab.	~~X~~
Entre 8,346 y 16,692 Hab.	X
Entre 16,692 y 50,074 Hab.	
Mas de 50,074 Hab.	

PRESUPUESTO PARTICIPATIVO 2015 - FICHA DE PROYECTO

NOMBRE DEL PROYECTO: ¿Cómo se conocerá o denominará el proyecto?

Mejoramiento del control y fiscalización del cumplimiento de las normas con respecto a los animales domésticos (crianza) en todo el distrito.

UBICACION DEL PROYECTO:

¿Dónde se ejecutará el proyecto?

En todo el Sector 6 y todos los demás sectores

SECTOR AL QUE PERTENECE O BENEFICIARÍA:

1	2	3	4	5	6	7
X	X	X	X	X	X	X

CARACTERISTICAS DEL PROYECTO: ¿En que consiste el proyecto?

- Empadronamiento de los animales domésticos
- Control de plagas en animals domésticos
- Cumplimiento de sanciones y normas

BENEFICIOS DEL PROYECTO:

¿En que beneficiaría el proyecto?

Mejora a la salud, orden público, desarrollo humano, medio ambiente

BENEFICIARIOS DEL PROYECTO:

¿Número aprox. de beneficiarios?

Menos de 8,346 Hab.	
Entre 8,346 y 16,692 Hab.	X
Entre 16,692 y 50,074 Hab.	
Mas de 50,074 Hab.	

PRESUPUESTO PARTICIPATIVO 2015 - FICHA DE PROYECTO

(11) Andrés Muñoz

NOMBRE DEL PROYECTO: ¿Cómo se conocerá o denominará el proyecto?

Creación de actividades de emprendimiento económico con enfoque metodológico en niños, jovens, adultos y adultos mayores del sector 6.

UBICACION DEL PROYECTO:
¿Dónde se ejecutará el proyecto?

En el sector 6

SECTOR AL QUE PERTENECE O BENEFICIARÍA:

1	2	3	4	5	6	7
					X	

CARACTERISTICAS DEL PROYECTO: ¿En que consiste el proyecto?

- Fortalecimiento de capacidades en manejo de conservación del medio ambiente y la salud.
- Implementación de áreas verdes con arbustos frutícolas y biohuertos en temas de seguridad alimentaria
- CONSTRUCCION DE RESERVORIO Y SISTEMA DE BOMBEO DE AGUA PARA RIEGO.
- IMPLEMENTACION DE SISTEMA DE RIEGO.

BENEFICIOS DEL PROYECTO:
¿En que beneficiaría el proyecto?

El desarrollo económico del sector 6

BENEFICIARIOS DEL PROYECTO:
¿Número aprox. de beneficiarios?

Menos de 8,346 Hab.	
Entre 8,346 y 16,692 Hab.	X
Entre 16,692 y 50,074 Hab.	
Mas de 50,074 Hab.	

Hernán Tello M

PRESUPUESTO PARTICIPATIVO 2015 - FICHA DE PROYECTO

NOMBRE DEL PROYECTO: ¿Cómo se conocerá o denominará el proyecto?

Ampliación del Sistema de Riego con Aguas Tratadas para las Areas Verdes de la Av. La Molina Sector 5 y 6.

UBICACION DEL PROYECTO:
¿Dónde se ejecutará el proyecto?

Av. La Molina

SECTOR AL QUE PERTENECE O BENEFICIARÍA:

1	2	3	4	5	6	7
				X	X	

CARACTERISTICAS DEL PROYECTO: ¿En que consiste el proyecto?

- Construcción y/o Ampliación de Bomba o Cámara de Tratamiento de Aguas Servidas
- Instalación de implementos para el riego con aguas Tratadas

BENEFICIOS DEL PROYECTO:
¿En que beneficiaría el proyecto?

- Ahorro de Agua potable
- Mejora en el mantenimiento de áreas verdes.
- Disminuye nivel de contaminación.

BENEFICIARIOS DEL PROYECTO:
¿Número aprox. de beneficiarios?

Menos de 8,346 Hab.	
Entre 8,346 y 16,692 Hab.	
Entre 16,692 y 50,074 Hab.	X
Mas de 50,074 Hab.	

7

①

PRESUPUESTO PARTICIPATIVO 2015 - FICHA DE PROYECTO

NOMBRE DEL PROYECTO: ¿Cómo se conocerá o denominará el proyecto?

MEJORAMIENTO / REHABILITACION DE PARQUE "EL CAMINO" CAMARAS DE SEGURIDAD Y ALARMA CENTRAL.

UBICACION DEL PROYECTO:
¿Dónde se ejecutará el proyecto?

URBANIZACION LA ENSENADA - CALLE EL CAMINO CDRA 1.

SECTOR AL QUE PERTENECE O BENEFICIARÍA:

1	2	3	4	5	6	7
						X

CARACTERISTICAS DEL PROYECTO: ¿En que consiste el proyecto?

- RECONSTRUCCION DE VEREDAS Y LOZA CENTRAL
- INSTALACION DE BANCAS, PERGOLA, SOL Y SOMBRA
- INSTALACION DE ILUMINACION PEATONAL
- INSTALACION DE SISTEMAS DE SEGURIDAD
- REEMPLAZO DE ARBOLES EN PELIGRO DE CAERSE
- INSTALACION JUEGOS NIÑOS Y ACCESORIOS DEPORTE

BENEFICIOS DEL PROYECTO:
¿En que beneficiaría el proyecto?

- MEJORA EL ORNATO Y MEDIO AMBIENTE
- MEJORA CALIDAD DE VIDA, PROPORCIONA AREAS DE ESPARCIMIENTO
- EVITA ACCIDENTES POR PISOS DETERIORADOS Y CAIDA DE ARBOLES
- MEJORA LA SEGURIDAD

BENEFICIARIOS DEL PROYECTO:
¿Número aprox. de beneficiarios?

Menos de 8,346 Hab.	
Entre 8,346 y 16,692 Hab.	X
Entre 16,692 y 50,074 Hab.	
Mas de 50,074 Hab.	

Hernan Tello M

(2) Andrés D. Yanes P.

PRESUPUESTO PARTICIPATIVO 2015 - FICHA DE PROYECTO

NOMBRE DEL PROYECTO: ¿Cómo se conocerá o denominará el proyecto?

Mejoramiento y Creación de parques y jardines

UBICACION DEL PROYECTO:
¿Dónde se ejecutará el proyecto?

Calle Jr Puerta del Sol Cuadra 5"

" III Etapa de la Portada del Sol

SECTOR AL QUE PERTENECE O BENEFICIARÍA:

1	2	3	4	5	6	7
						X

CARACTERISTICAS DEL PROYECTO: ¿En que consiste el proyecto?

Creación de una Pergola

Iluminación

Creación de un pequeño gimnacio

BENEFICIOS DEL PROYECTO:
¿En que beneficiaría el proyecto?

Mejoramiento del medio ambiente y para mejorar la calidad de vida

BENEFICIARIOS DEL PROYECTO:
¿Número aprox. de beneficiarios?

Menos de 8,346 Hab.	X
Entre 8,346 y 16,692 Hab.	
Entre 16,692 y 50,074 Hab.	
Mas de 50,074 Hab.	

Hernández Castillo M.

(3) Andrea

PRESUPUESTO PARTICIPATIVO 2015 - FICHA DE PROYECTO

NOMBRE DEL PROYECTO: ¿Cómo se conocerá o denominará el proyecto?

MEJORAMIENTO del PARQUE # 1 - URB. GIRASOLES DE LA MOLINA.

UBICACION DEL PROYECTO:

¿Dónde se ejecutará el proyecto?

En el Parque # 1 de la URB. Girasoles de la Molina (Esq. Psjes. 1, 3, 6 y Calle H)

SECTOR AL QUE PERTENECE O BENEFICIARÍA:

1	2	3	4	5	6	7
						✓

CARACTERISTICAS DEL PROYECTO: ¿En que consiste el proyecto?

- CONSTRUCCIÓN de VEREDAS
- PÉRGOLA
- CÁMARA de VIDEOVIGILANCIA

BENEFICIOS DEL PROYECTO:

¿En que beneficiaría el proyecto?

- A la RECREACION DE NIÑOS, JÓVENES Y ADULTOS MAYORES'

BENEFICIARIOS DEL PROYECTO:

¿Número aprox. de beneficiarios?

Menos de 8,346 Hab.	
Entre 8,346 y 16,692 Hab.	✓
Entre 16,692 y 50,074 Hab.	
Mas de 50,074 Hab.	

Hernán Castello M

(4) Andrés Hernández

PRESUPUESTO PARTICIPATIVO 2015 - FICHA DE PROYECTO

NOMBRE DEL PROYECTO: ¿Cómo se conocerá o denominará el proyecto?

Mejoramiento del parque #1 de la URBANIZACIÓN LOS GIRASOLES DE LA MOLINA

UBICACION DEL PROYECTO:
¿Dónde se ejecutará el proyecto?

Parque #1 de la URB. LOS GIRASOLES.

SECTOR AL QUE PERTENECE O BENEFICIARÍA:

1	2	3	4	5	6	7
						X

CARACTERISTICAS DEL PROYECTO: ¿En que consiste el proyecto?

Reconstrucción de veredas, Pérgola y Cámara de videovigilancia (Esq. Pasajes: 1-3-6 y Calle 4.)

BENEFICIOS DEL PROYECTO:
¿En que beneficiaría el proyecto?

A la recreación de los niños, Mayores y Adultos Mayores.

BENEFICIARIOS DEL PROYECTO:
¿Número aprox. de beneficiarios?

Menos de 8,346 Hab.	
Entre 8,346 y 16,692 Hab.	X
Entre 16,692 y 50,074 Hab.	
Mas de 50,074 Hab.	

Hernández M

(5) Andrés Hernández

PRESUPUESTO PARTICIPATIVO 2015 - FICHA DE PROYECTO

NOMBRE DEL PROYECTO: ¿Cómo se conocerá o denominará el proyecto?

Mejoramiento de Parque

UBICACION DEL PROYECTO:
¿Dónde se ejecutará el proyecto?

Parque Juan Pablo II. Urb. Los Robles

SECTOR AL QUE PERTENECE O BENEFICIARÍA:

1	2	3	4	5	6	7
						X

CARACTERISTICAS DEL PROYECTO: ¿En que consiste el proyecto?

ILUMINACión en el parque
Cancha en la pergola.
Un Mini gimnasio para el adulto Mayor.

BENEFICIOS DEL PROYECTO:
¿En que beneficiaría el proyecto?

Para asegurar la mejor calidad de vida y para prestar seguridad a los vecinos

BENEFICIARIOS DEL PROYECTO:
¿Número aprox. de beneficiarios?

Menos de 8,346 Hab.	
Entre 8,346 y 16,692 Hab.	
Entre 16,692 y 50,074 Hab.	
Mas de 50,074 Hab.	

Hermanello M

(6) Andrés Martínez

PRESUPUESTO PARTICIPATIVO 2015 - FICHA DE PROYECTO

NOMBRE DEL PROYECTO: ¿Cómo se conocerá o denominará el proyecto?

MEJORAMIENTO DE INFRAESTRUCTURA DE PARQUE "LAS COLINAS"

UBICACION DEL PROYECTO:
¿Dónde se ejecutará el proyecto?

- SE EJECUTARA EL PROYECTO EN LA URBANIZACION "LAS COLINAS". CON UNA AREA DE 1120 mts2 (14 de ancho x 80 mt de Largo

SECTOR AL QUE PERTENECE O BENEFICIARÍA:

1	2	3	4	5	6	7
						X

CARACTERISTICAS DEL PROYECTO: ¿En que consiste el proyecto?

→ MEJORAR EL MEDIO AMBIENTE

→ FORTALECER EL ORNATA DE LA URBANIZACIÓN

→ DAR UNA MEJOR CALIDAD DE VIDA

BENEFICIOS DEL PROYECTO:
¿En que beneficiaría el proyecto?

- FORTALECER LA SALUD DEL VECINDARIO.
- PROPORCIONAR AREAS DE ESPARCIMIENTO
- SEGURIDAD.

BENEFICIARIOS DEL PROYECTO:
¿Número aprox. de beneficiarios?

Menos de 8,346 Hab.	X
Entre 8,346 y 16,692 Hab.	
Entre 16,692 y 50,074 Hab.	
Mas de 50,074 Hab.	

Hermógenes Castillo M

PRESUPUESTO PARTICIPATIVO 2015 - FICHA DE PROYECTO

(7) Andrés Huamán

NOMBRE DEL PROYECTO: ¿Cómo se conocerá o denominará el proyecto?

MEJORAMIENTO DE PISTAS Y VEREDAS ROARDI

UBICACION DEL PROYECTO:
¿Dónde se ejecutará el proyecto?

ASOCIACIÓN DE VIVIENDA ROARDI

SECTOR AL QUE PERTENECE O BENEFICIARÍA:

1	2	3	4	5	6	7
						X

CARACTERISTICAS DEL PROYECTO: ¿En que consiste el proyecto?

MEJORAMIENTO VEREDAS, PISTAS, PARQUE, MURO DE CONTENCIÓN.

BENEFICIOS DEL PROYECTO:
¿En que beneficiaría el proyecto?

SEGURIDAD DE POBLADORES DE ROARDI, MEJORAMIENTO DE AREAS VERDES PARA NIÑOS Y ADULTO MAYOR.

BENEFICIARIOS DEL PROYECTO:
¿Número aprox. de beneficiarios?

Menos de 8,346 Hab.	X
Entre 8,346 y 16,692 Hab.	
Entre 16,692 y 50,074 Hab.	
Mas de 50,074 Hab.	

Hermán Castillo M

PRESUPUESTO PARTICIPATIVO 2015 - FICHA DE PROYECTO

(8) Andrés Mimos

NOMBRE DEL PROYECTO: ¿Cómo se conocerá o denominará el proyecto?

Construcción de una Pérgola con sus bancas.

UBICACION DEL PROYECTO:
¿Dónde se ejecutará el proyecto?

al final de la calle Río Digua margen izquierdo entre los árboles de Eucaliptos

SECTOR AL QUE PERTENECE O BENEFICIARÍA:

1	2	3	4	5	6	7
						X

CARACTERISTICAS DEL PROYECTO: ¿En que consiste el proyecto?

La Asoc. de Ecologistas de la Pradera, los socios no Tienen local, por tanto las Asambleas se harían debajo de la pérgola, evitando así las inclemencias del Tiempo Invierno (lluvia) Verano intenso sol.

BENEFICIOS DEL PROYECTO:
¿En que beneficiaría el proyecto?

Mejoramiento el medio Ambiente Reforestación de la Ribera del Río con árboles 3 o 4 Metros

BENEFICIARIOS DEL PROYECTO:
¿Número aprox. de beneficiarios?

Menos de 8,346 Hab.	X
Entre 8,346 y 16,692 Hab.	
Entre 16,692 y 50,074 Hab.	
Mas de 50,074 Hab.	

Hernán Tello M

PRESUPUESTO PARTICIPATIVO 2015 - FICHA DE PROYECTO

(9) Andrés D. Muñoz

NOMBRE DEL PROYECTO: ¿Cómo se conocerá o denominará el proyecto?

Mejoramiento del Parque Divino Niño Jesus

UBICACION DEL PROYECTO:
¿Dónde se ejecutará el proyecto?

Urb. Portada del Sol II Etapa

SECTOR AL QUE PERTENECE O BENEFICIARÍA:

1	2	3	4	5	6	7
						X

CARACTERISTICAS DEL PROYECTO: ¿En que consiste el proyecto?

Mejoramiento de iluminación y colocación de alarma vecinal

BENEFICIOS DEL PROYECTO:
¿En que beneficiaría el proyecto?

Mejorar la Seguridad de los vecinos del Sector

BENEFICIARIOS DEL PROYECTO:
¿Número aprox. de beneficiarios?

Menos de 8,346 Hab.	
Entre 8,346 y 16,692 Hab.	X
Entre 16,692 y 50,074 Hab.	
Mas de 50,074 Hab.	

Hermanitello M

PRESUPUESTO PARTICIPATIVO 2015 - FICHA DE PROYECTO

(10) Andrés H. Hurtado

NOMBRE DEL PROYECTO: ¿Cómo se conocerá o denominará el proyecto?

Creación del Parque N° 3 Area 4,560 m2

UBICACION DEL PROYECTO:
¿Dónde se ejecutará el proyecto?

Asociación de Propietarios Las Praderas de la Molina

SECTOR AL QUE PERTENECE O BENEFICIARÍA:

1	2	3	4	5	6	7
						X

CARACTERISTICAS DEL PROYECTO: ¿En que consiste el proyecto?

- Implantación de áreas Verdes
- Construcción de Veredas

BENEFICIOS DEL PROYECTO:
¿En que beneficiaría el proyecto?

- Mejoramiento del Medio Ambiente

BENEFICIARIOS DEL PROYECTO:
¿Número aprox. de beneficiarios?

Menos de 8,346 Hab.	
Entre 8,346 y 16,692 Hab.	X
Entre 16,692 y 50,074 Hab.	
Mas de 50,074 Hab.	

Hermanfrello M

(11) Andrés Alfonso S

PRESUPUESTO PARTICIPATIVO 2015 - FICHA DE PROYECTO

NOMBRE DEL PROYECTO: ¿Cómo se conocerá o denominará el proyecto?

Mejoramiento de Parques: U-3 Parque Badajoz.
U-2 Parque Asturias

UBICACION DEL PROYECTO:
¿Dónde se ejecutará el proyecto?

U.S. La Capilla

SECTOR AL QUE PERTENECE O BENEFICIARÍA:

1	2	3	4	5	6	7
						X

CARACTERISTICAS DEL PROYECTO: ¿En que consiste el proyecto?

Consiste en: Instalación de Luces, Pergola y Mini Gimnasio

BENEFICIOS DEL PROYECTO:
¿En que beneficiaría el proyecto?

Mejora la Calidad de Vida del Vecino
Seguridad y medio ambiente

BENEFICIARIOS DEL PROYECTO:
¿Número aprox. de beneficiarios?

Menos de 8,346 Hab.	
Entre 8,346 y 16,692 Hab.	X
Entre 16,692 y 50,074 Hab.	X
Mas de 50,074 Hab.	

Hernández Tello M

PRESUPUESTO PARTICIPATIVO 2015 - FICHA DE PROYECTO

(12) Andrés

NOMBRE DEL PROYECTO: ¿Cómo se conocerá o denominará el proyecto?

MEJORAMIENTO DEL PARQUE Nº 26 PUERTA DEL SOL
III ETAPA DE PUERTA DEL SOL.

UBICACION DEL PROYECTO:
¿Dónde se ejecutará el proyecto?

PUERTA DEL SOL Y PURUCHUCO

SECTOR AL QUE PERTENECE O BENEFICIARÍA:

1	2	3	4	5	6	7
						✓

CARACTERISTICAS DEL PROYECTO: ¿En que consiste el proyecto?

- IMPLEMENTACIÓN DE JUEGOS INFANTILES
- GIMNACIO
- ENREJADO
- BANCOS Y VEREDAS.

BENEFICIOS DEL PROYECTO:
¿En que beneficiaría el proyecto?

- Este Proyecto beneficiaría A LA 3ª ETAPA DE PUERTA DEL SOL.
- EVITARIAMOS EL PANDILLAJE Y LA DROGADICCIÓN

BENEFICIARIOS DEL PROYECTO:
¿Número aprox. de beneficiarios?

Menos de 8,346 Hab.	
Entre 8,346 y 16,692 Hab.	✓
Entre 16,692 y 50,074 Hab.	
Mas de 50,074 Hab.	

Hermán Tello M

PRESUPUESTO PARTICIPATIVO 2015 - FICHA DE PROYECTO

(13) Andrea Hernández

NOMBRE DEL PROYECTO: ¿Cómo se conocerá o denominará el proyecto?

MEJORAMIENTO DEL RIEGO TECNIFICADO del PARQUE SEVILLA URB. LAS LOMAS

UBICACION DEL PROYECTO:
¿Dónde se ejecutará el proyecto?

PARQUE SEVILLA - URB. LAS LOMAS

SECTOR AL QUE PERTENECE O BENEFICIARÍA:

1	2	3	4	5	6	7
						X

CARACTERISTICAS DEL PROYECTO: ¿En que consiste el proyecto?

MEJORAR EL RIEGO POR LA DIMENSION Y CARACTERISTICAS DEL PARQUE.

BENEFICIOS DEL PROYECTO:
¿En que beneficiaría el proyecto?

MANTENER EL SENTIDO ECOLOJICO COMO PULMON DE NUESTRA COMUNIDAD.

BENEFICIARIOS DEL PROYECTO:
¿Número aprox. de beneficiarios?

Menos de 8,346 Hab.	
Entre 8,346 y 16,692 Hab.	X
Entre 16,692 y 50,074 Hab.	
Mas de 50,074 Hab.	

Hernández M

PRESUPUESTO PARTICIPATIVO 2015 - FICHA DE PROYECTO

NOMBRE DEL PROYECTO: ¿Cómo se conocerá o denominará el proyecto?

OPTIMO DESARROLLO HUMANO 3ª ETAPA

UBICACION DEL PROYECTO:
¿Dónde se ejecutará el proyecto?

- INSTITUCIONES EDUCATIVAS ESTATALES DEL DISTRITO DE LA MOLINA.

SECTOR AL QUE PERTENECE O BENEFICIARÍA:

1	2	3	4	5	6	7
X	X	X	X	X	X	X

CARACTERISTICAS DEL PROYECTO: ¿En que consiste el proyecto?

- Apoyo con personal altamente especializado:
  - Psicólogos.
  - Profesores de musica, danzas, Ajedrez depart, Inglés, Ed. física.
  - Profesores Afianzamiento Escolar

BENEFICIOS DEL PROYECTO:
¿En que beneficiaría el proyecto?

- Mejoramiento del rendimiento académico de niños y Jovenes del distrito.

BENEFICIARIOS DEL PROYECTO:
¿Número aprox. de beneficiarios?

Menos de 8,346 Hab.	
Entre 8,346 y 16,692 Hab.	
Entre 16,692 y 50,074 Hab.	X
Mas de 50,074 Hab.	

Hernandello M

PRESUPUESTO PARTICIPATIVO 2015 - FICHA DE PROYECTO

(15) Andrés A. Muñoz

NOMBRE DEL PROYECTO: ¿Cómo se conocerá o denominará el proyecto?

OPTIMO DESARROLLO HUMANO - "LUCHA CONTRA TODO TIPO DE ADICCIONES" Y PREVENTIVA "PLANIFICACIÓN FAMILIAR"

UBICACION DEL PROYECTO:
¿Dónde se ejecutará el proyecto?

EN TODA LA ZONA del Sector 7.

SECTOR AL QUE PERTENECE O BENEFICIARÍA:

1	2	3	4	5	6	7
						X

CARACTERISTICAS DEL PROYECTO: ¿En que consiste el proyecto?

- Prevención ante la problemática de Drogas, Dependencias de Juegos e internet sin control, Alcoholismo.
-

BENEFICIOS DEL PROYECTO:
¿En que beneficiaría el proyecto?

ZONA 7

BENEFICIARIOS DEL PROYECTO:
¿Número aprox. de beneficiarios?

Menos de 8,346 Hab.	
Entre 8,346 y 16,692 Hab.	
Entre 16,692 y 50,074 Hab.	
Mas de 50,074 Hab.	X

Hernán Tello M

(16)
Andrés Muñoz

PRESUPUESTO PARTICIPATIVO 2015 - FICHA DE PROYECTO

NOMBRE DEL PROYECTO: ¿Cómo se conocerá o denominará el proyecto?

MEJORAMIENTO DEL JR. RÍO HUALLAGA, URBANIZACIÓN "VALLE DE LA MOLINA"

UBICACION DEL PROYECTO:
¿Dónde se ejecutará el proyecto?

SE EJECUTARA EN LA ZONA COMERCIAL (JR. RÍO HUALLAGA), URBANIZACIÓN "VALLE DE LA MOLINA" (ASPOVILM).

SECTOR AL QUE PERTENECE O BENEFICIARÍA:

1	2	3	4	5	6	7
						X

CARACTERISTICAS DEL PROYECTO: ¿En que consiste el proyecto?

1) DELIMITAR ZONAS DE PARQUEO PARA VEHÍCULOS DE CLIENTES Y PROVEEDORES.
2) SEÑALIZACIONES CORRESPONDIENTES.
3) DESCONGESTIONAR EL TRÁNSITO EN EL FRONTIS DE LOS MERCADOS "EL VALLE" Y "EL METRITO"
4. MINIMIZAR ACCIDENTES, ROBOS Y MERCADO INFORMAL
5) CUENTA CON SNIP.

BENEFICIOS DEL PROYECTO:
¿En que beneficiaría el proyecto?

BENEFICIARÁ A LA SEGURIDAD, AL ORNATO, AL ORDEN Y A LA RESIDENCIALIDAD.

BENEFICIARIOS DEL PROYECTO:
¿Número aprox. de beneficiarios?

Menos de 8,346 Hab.	
Entre 8,346 y 16,692 Hab.	X
Entre 16,692 y 50,074 Hab.	
Mas de 50,074 Hab.	

Hermán Tello M

17

PRESUPUESTO PARTICIPATIVO 2015 - FICHA DE PROYECTO

NOMBRE DEL PROYECTO: ¿Cómo se conocerá o denominará el proyecto?

Mejoramiento del equipamiento de la compañía de Bomberos de la Molina.

UBICACION DEL PROYECTO:
¿Dónde se ejecutará el proyecto?

Compañía de Bomberos de la Molina

SECTOR AL QUE PERTENECE O BENEFICIARÍA:

1	2	3	4	5	6	7
X	X	X	X	X	X	X

CARACTERISTICAS DEL PROYECTO: ¿En que consiste el proyecto?

1: Adquisición de camión bomba contra incendios

2: Compra de equipos de rescate.

BENEFICIOS DEL PROYECTO:
¿En que beneficiaría el proyecto?

Atención de casos de desastres naturales, accidentes, enfermedad e incendio.

BENEFICIARIOS DEL PROYECTO:
¿Número aprox. de beneficiarios?

Menos de 8,346 Hab.	
Entre 8,346 y 16,692 Hab.	
Entre 16,692 y 50,074 Hab.	
Mas de 50,074 Hab.	X

Hermán Tello M

ANEXO N° 13

EXPOSICION DE ANALISIS DE ASISTENCIA DE AGENTES PARTICIPANTES DEL PPP 2015

Municipalidad de La Molina
Presupuesto Participativo 2015

Presupuesto Participativo 2015

ANALISIS DE ASISTENCIA

MUNICIPALIDAD DE LA MOLINA

AGENTES PARTICIPANTES POR SECTORES

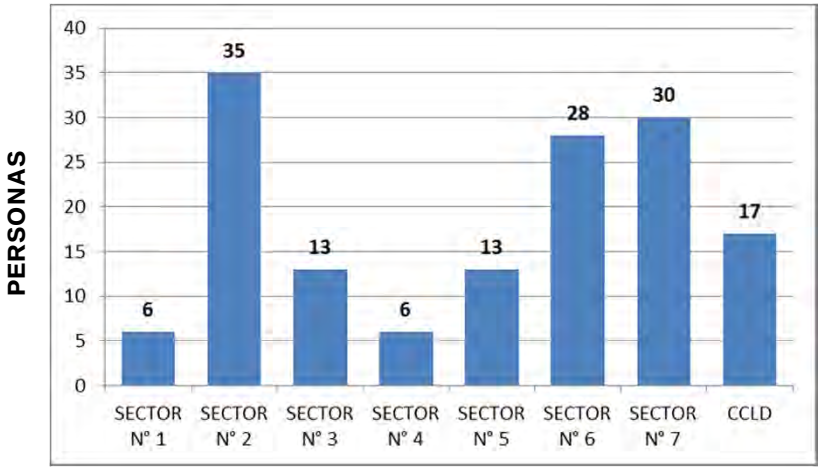

TOTAL: 148 agentes

MUNICIPALIDAD
DE LA MOLINA

Ordenanza N° 272 del PPP 2015

TÍTULO II: DE LAS INSTANCIAS DE ORGANIZACIÓN
Artículo 8°…

d. En la votación para la priorización de Proyectos y Formalización de Acuerdos y Compromisos, podrán votar los Agentes Participantes titulares o, en su caso el alterno que asista a los **dos (2) talleres de capacitación programados y tres (3) talleres de concertación de los (4) programados.** La votación se realizará por mayoría simple.

MUNICIPALIDAD
DE LA MOLINA

SECTOR N° 1

SECTOR 01

PLANILLA DE VOTACION

N°	ORGANIZACIÓN	TITULAR	ALTERNO	CAPACITACIONES		TALLERES					DERECHO A VOTAR
				30/07	31/07	04/08	07/08	08/08	11/08	28/09	
1	Asoc. De Propietarios y Residentes De La Urb. Los Cactus	Hermes Walter Rodríguez Nuñez		✓	✓	✓	✓	✓	✓		✓
2	Profesional Indpendiente	Victor Edwin Rodriguez Rodriguez		✓	✗	✓	✗	✗	✗		✗
3	Junta de Bienestar Vecinal Los Higos	Florencio Carrillo Ramos	Estela Emma Véliz Tapia	✓	✓	✓	✓	✓	✓		✓
4	Profesional Independiente	Simon Rubio Rabines		✗	✗	✗	✗	✗	✗		✗
5	Junta Vecinal Almendros - Cerezos	Roxana Maria Vargas de Rubio	Antonieta Mesones de Rivera	✓	✓	✓	✓	✓	✓		✓
6	Nido Nuevo Mundo	Llubitza del Pilar Costa Pineda		✓	✓	✗	✓	✓	✓		✓

MUNICIPALIDAD
DE LA MOLINA

SECTOR N° 2

SECTOR 02

PLANILLA DE VOTACION

N°	ORGANIZACIÓN	TITULAR	ALTERNO	CAPACITACIONES		TALLERES					DERECHO A VOTAR
				30/07	31/07	04/08	07/08	08/08	11/08	28/09	
1	Asociación Las Colinas de Santa Patricia	Rosa Victoria Chávez Salinas	Freddy Castillo Romero	✗	✓	✓	✓	✓	✓		✗
2	Institución Educativa Inicial N° 136 - Covima	María del Cármen Sotomayor Mateo	Jorge Monzón Rodríguez	✓	✓	✓	✗	✓	✗		✓
3	Junta Vecinal de Seguridad Ciudadana - Covima	Manuel Rosendo Ugarte Chirinos		✓	✓	✓	✗	✗	✗		✗
4	Vecinos Aliados Por La Seguridad	Arturo Juan Sanchez Vicente	Alvaro Santiago Carbajal Escobedo	✗	✗	✗	✗	✗	✗		✗
5	Junta vecinal Los Agrologos Cdras. 1 y 2	Luz Hervias de Garro	Nilsa Quispe Huacho	✗	✗	✗	✓	✓	✓		✗
6	CEBA N° 1278 Mx. La Molina	Oscar Próspero Pascual Roca	Lizbel Altamirano Camacho	✓	✓	✗	✗	✗	✗		✗

N°	ORGANIZACIÓN	TITULAR	ALTERNO	CAPACITACIONES		TALLERES					DERECHO A VOTAR
				30/07	31/07	04/08	07/08	08/08	11/08	28/09	
7	Institución Educativa Privada Santa Cruz	Luis F. Caballero Calderon	Maria Otarola Guzman	✗	✓	✓	✓	✓	✓		✗
8	Junta Vecinal de Seguridad Ciudadna de la III Zona de la Urbanización COVIMA	Gumercindo Leoncio Norabuena Benites	Jorge del Aguila Hidalgo	✓	✓	✓	✓	✓	✓		✓
9	Asociación de Propietarios APROVISAde La Molina	Lidia Yrina Rakov Gómez	Elsa Rojas Gutierrez de Ortiz	✗	✗	✗	✗	✗	✗		✗
10	Junta Vecinal de propietarios y Residentes de la Calle Caracas Santa Patricia I	Elba Campana Torres	Oscar Vargas Rojas	✗	✓	✗	✗	✗	✗		✗
11	Asociación de Propietarios y Residentes Las Acacias	Alejandro Magno Trigoso Hidalgo	José Ramiro Gil Bellatin	✓	✓	✓	✓	✓	✓		✓
12	Profesional Independiente	Adrian Ricardo Suyo Rivera		✗	✗	✓	✓	✓	✓		✗
13	Junta Vecinal Calle Micaela Bastidas 1ra. Cuadra Urb. Santa Patricia 3 ra. Etapa	Gustavo Jara Arellano	Modesta Rivera de Gutierrez	✗	✗	✗	✗	✗	✗		✗

N°	ORGANIZACIÓN	TITULAR	ALTERNO	CAPACITACIONES		TALLERES					DERECHO A VOTAR
				30/07	31/07	04/08	07/08	08/08	11/08	28/09	
14	Junta de Vecinos Aldaños a losPArques de la Asunción y Las Carmelitas	Flor de Maria Gonzales Tantarico	Margarita La Serna Malmborg	✓	✓	✓	✓	✓	✓		✓
15	I.E. N° 1235 Unión Latinoamericana	Rousseau Aranda Broncano	Lucia Fuentes Villegas	✓	✓	✓	✓	✓	✓		✓
16	Asociación de Transporte Escolar del Colegio Trilce- LA Molina	Alicia clotilde Ortega Sotelo	Flor de Maria barsallo Ramirez	✗	✗	✗	✓	✓	✓		✗
17	Comité Deportivo Parque Vo Humboldt	Ines Obando de Rojas	Doris Campana de Farfan	✓	✓	✓	✗	✓	✓		✓
18	Junta de Propietarios Urbanización Residencial Ingenieros La Molina	Melida Violeta Alvarado Sidia de Castillo	Alfredo Barcena	✓	✓	✓	✓	✗	✗		✓
19	Junta vecinal de propietarios y Residentes del Jirón Lima - Santa Patricia 1era. Etapa	Oscar Augusto Mendoza Fernandez	Raymundo Leon Prado Aladzeme	✗	✓	✓	✓	✓	✓		✓
20	Comité Deportivo Comunal de la cooperativa Pablo Cánepa - La Molina	Carmelina Arce Palhua	Olegario Garcia	✓	✓	✓	✓	✓	✓		✓

N°	ORGANIZACIÓN	TITULAR	ALTERNO	CAPACITACIONES		TALLERES					DERECHO A VOTAR
				30/07	31/07	04/08	07/08	08/08	11/08	28/09	
21	Comité Deportivo Comunal N°1 Los Educadores del Parque José Carlos Mariateaui de COVIMA	Andres Antonio Muñoz García	Lucy Mary Gandarillas Angeles	✓	✓	✓	✓	✓	✓		✓
22	Junta Vecinal Parque Manuel Scorza	Ever Nery Garcia Cruz	Eval Edith Gomez Romero	✗	✓	✓	✓	✓	✓		✓
23	Club de Damas Covima	Jesus Flor de Maria Reyes Brito	Florencia Jesús Roldán Liñán	✗	✓	✓	✓	✓	✓		✓
24	Junta Vecinal del Parque de la Reconciliación	Elsa Flores Perez	Hayde Nieto Moscoso	✓	✓	✓	✓	✓	✓		✓
25	Asoc. De Propietario y Residentes De La Urb. San Cesar I Etapa	Victor Alfonso Marrese Razuri	Ruben Bazán Tapia	✓	✓	✓	✓	✓	✓		✓
26	I.E.P.Albert Einstein	Laura Padilla Hijar	Rómulo Canales García	✗	✗	✗	✗	✗	✗		✗
27	Junta de Propietarios y Residentes Parque Perú-Bolivia	Luis Alvarado Guerrero	Winifred Torres Serpa	✗	✗	✗	✗	✗	✗		✗

N°	ORGANIZACIÓN	TITULAR	ALTERNO	CAPACITACIONES		TALLERES					DERECHO A VOTAR
				30/07	31/07	04/08	07/08	08/08	11/08	28/09	
28	Comité Deportivo Comunal Ingenieros	Pavel Lenin Diaz Tay	Manuel Enrique Cavero Tay	✗	✗	✗	✗	✗	✗		✗
29	Cooperativa de Viviemnda Magisterial Jose Carlos Mariategui Ltda. 526 COVMA	Eleazar de LA Torre Quevedo	Waldyr Armando Egoavil Matos	✓	✓	✓	✓	✓	✓		✓
30	Junta vecinal de Vecinos de la Cuadra 2 de la Calle Huancavelica- Urb. Santa Patricia II Etapa - Distrito de	Rosa Matilde Lopez Gonzáles	María Lourdes Laynes Odiaga	✓	✓	✓	✓	✓	✓		✓
31	Agrup. Vecinal de la Urb. Santa Felicia Parque Cristo Reconciliador y Aledaños	Luis Alberto Málaga Linares	José Toribio Ramirez Pajuelo	✓	✓	✓	✓	✓	✓		✓
32	Organización Social Vecinos Jr. Bogota	Pina Angela Rodriguez Ciuffardi	Zoila Flor Rivera Quiñones	✓	✓	✓	✓	✓	✓		✓
33	Institución Educativa Experimental La Molina N° 1278	Gonzalo Adbias Belén Naupa	Betty María Quintana Espinoza	✓	✓	✓	✓	✓	✓		✓
34	Asociación de Vecinos de las Calles Adyacentes al Parque Las Acacias-La Molina	Armando Manco Carhuavilca	Rubén Darío Vidal Sanchez	✓	✓	✓	✓	✓	✓		✓
35	Organización Social Los Molinos	Maria Angelica Julca Vargas	María Ofelia Pineda de Larrauri	✓	✓	✗	✓	✓	✗		✓

MUNICIPALIDAD
DE LA MOLINA

SECTOR N° 3

SECTOR 03

PLANILLA DE VOTACION

N°	ORGANIZACIÓN	TITULAR	ALTERNO	CAPACITACIONES		TALLERES					DERECHO A VOTAR
				30/07	31/07	04/08	07/08	08/08	11/08	28/09	
1	Institución Educativa N° 140 Viña Alta	Zonia Felicita Quispe Pichiule	Lilian Cristina Cueva Flores	✓	✓	✓	✓	✓	✗		✓
2	Asociación de Jóvenes de la Cooperativa Los Constructores	Luzmila Sánchez Rodriguez	Ana Milagros Coronel Chamorro	✗	✓	✓	✓	✓	✗		✗
3	Asoc. A.A.H.H. Hijos de Constructores Sector 1	Félix Rodriguez Huamán	Adrian Diaz León	✗	✗	✓	✓	✓	✗		✗
4	Institución Educativa N° 121 Virgen de Fátima - Matazango	Gloria Montero Arica de Cabreras	Lucia Vara esquibel	✗	✗	✗	✗	✗	✗		✗
5	OSB del Primer Nivel del Vaso de Lehce del AA.HH Hijos de constructores Sector I El Mirador La Molina	Gertrudez Alarcon Baez	Braulia Carrasco Cardenas	✗	✓	✓	✓	✓	✗		✗
6	Institución Educativa Jesus y Maria N° 0028	Miriam Sofia Aylas Avila	Maria luz Malasquez Arias	✗	✗	✗	✗	✗	✗		✗
7	Asentamiento Humano Hijos de Constructores	Nancy Vega Quispe	Maximilana Rosa Flores Cahuana	✓	✓	✓	✓	✓	✓		✓

N°	ORGANIZACIÓN	TITULAR	ALTERNO	CAPACITACIONES		TALLERES					DERECHO A VOTAR
				30/07	31/07	04/08	07/08	08/08	11/08	28/09	
8	Cooperativa de Vivienda Los Constructores	Cristobal Bellido Chicchiapaza	Eberth Saico Quispe	✓	✓	✓	✓	✓	✓		✓
9	Institución Educativa N° 1207 Sagrado Corazón de Jesús	Maruzzella Carol Ricaldi Suarez		✓	✗	✓	✓	✓	✗		✗
10	Institución Educativa N° 1230 Viña Alta	Carlos Wilmer Milian Jimenez	Daria Lina Broncano Apolinario	✓	✓	✗	✓	✓	✗		✓
11	Asentamiento Humano de Matazango	Catusca Zúñiga Conga	Abelino Rodas Mosco	✓	✓	✓	✓	✓	✗		✓
12	Centro de Educación Básica Alternativa N° 1230 Viña Alta La Molina	Maria Luisa Ramirez Paniura	Flor Mayra Cordova Espinoza	✓	✗	✗	✓	✓	✓		✗
13	Asociación Biohuerto Sembrando Futuro	Valentina Chamorro Yangali	Guillermina Flores Yupanqui	✓	✓	✓	✓	✓	✗		✓

MUNICIPALIDAD
DE LA MOLINA

SECTOR N° 4

SECTOR 04

PLANILLA DE VOTACION

N°	ORGANIZACIÓN	TITULAR	ALTERNO	CAPACITACIONES		TALLERES					DERECHO A VOTAR
				30/07	31/07	04/08	07/08	08/08	28/08	28/09	
1	I.E. N° 1140 "Aurelio Miro Quesada Sosa" La Molina	Balentin Liberato Gonzales Puémape	Tomás Daniel Carpio Reátegui	✓	✓	✓	✓	✓	✓		✓
2	Asociación Casa Club Rinconada del Lago	Raulino Carvalho de Oliveira	Luis Ernesto Carbajal Juarez	✓	✓	✓	✓	✓	✓		✓
3	Institución Educativa Inicial N° 112- Virgen del Carmen	Ita Basilica Espinoza Espinoza		✓	✓	✓	✓	✓	✗		✓
4	Compañía de Bomberos "Andres Avelino Caceres - La Molina N° 96	Emilio Fausto Escate Lozano	Sergio Enrique Torres Carrasco	✓	✓	✓	✓	✓	✓		✓
5	Asociación de Propietarios y Residentes de la Urb. Club Campestre La Laguna - La Planicie	Delia Izaga Wallmann	César Ochoa Tello	✓	✓	✓	✓	✓	✓		✓
6	Asociación de Propietarios y Residentes de la Urb. Rinconada del Lago I Etapa	Lorena Cook Llosa de Yrigoyen	Alaiza Bologna Sanguinetti	✓	✓	✓	✓	✓	✓		✓

MUNICIPALIDAD
DE LA MOLINA

SECTOR N° 5

SECTOR 05

PLANILLA DE VOTACION

N°	ORGANIZACIÓN	TITULAR	ALTERNO	CAPACITACIONES		TALLERES					DERECHO A VOTAR
				30/07	31/07	04/08	07/08	08/08	11/08	28/09	
1	I.E.P. San Andres	Marta Ofelia Casas de Silvestre	Lui Angel Serpa Puertas	✗	✗	✗	✗	✗	✗		✗
2	Junta Vecinal Sol de La Molina II Etapa y La Molina Real	Luz martinez de Aizcorbe	Ursula patricia Triveño Meza	✓	✓	✓	✓	✓	✓		✓
3	Junta Vecinal de Residentes y Propietarios de Los Huertos de la Molina	Delfina Bilma Gallegos Elguera de Suter	Bessie Emperatriz Aviles Villanueva	✗	✓	✓	✓	✓	✓		✗
4	Asociación Junta de Propietarios de La laderas de LA Molina	Hernan César Moran Urquizo	Enzarnacion Pacahuala Contreras	✓	✓	✓	✓	✓	✓		✓
5	Junta Vecinal Hawai - Samoa	Diana Rodríguez de Cardenas	Carolina de Armero de Bush	✗	✗	✗	✗	✗	✗		✗
6	Comité de Damas de la Urb. Laderas de la Molina	Juana Doris Molina Antayhua de Rubio	Lourdes Ramírez Gonzales de Boyer	✓	✓	✓	✓	✓	✓		✓
7	Junta Vecinal Seguridad Ciudadana Promovida por la Policía Nacional	Ana María Rojas Rodriguez		✗	✓	✓	✓	✗	✓		✗

N°	ORGANIZACIÓN	TITULAR	ALTERNO	CAPACITACIONES		TALLERES					DERECHO A VOTAR
				30/07	31/07	04/08	07/08	08/08	11/08	28/09	
8	Organización Juvenil Grupo Scout La Molina 37	Alejandro Portal Flores	Alicia Santivañez	✓	✓	✓	✓	✓	✓		✓
9	Junta Vecinal Seguridad Ciudadana Promovida por la Policía Nacional	Isabel Cecilia Carreño Bonilla		✗	✓	✓	✓	✓	✓		✗
10	Asociación de Vivienda Los Huertos de La Molina	Marlene Juana Lizárraga Céspedes	Vilma Castro Correa	✓	✓	✓	✓	✓	✓		✓
11	Junta Vecinal Seguridad Ciudadana Promovida por la Policía Nacional	María LAURA Inés Solano Aliaga		✓	✓	✗	✓	✓	✓		✓
12	Junta de Propietarios Vecinos La Roca	Rubén Ignacio Castro Aranda	Carmen del Pilar Fatima Rojas Figueroa	✓	✓	✗	✗	✗	✓		✗
13	Asoc. De Residentes y Propietarios Urb. Sol de La Molina	Estela Alejandrina Barthe Puscan	Rosana Dolores Gagó Medina	✓	✗	✓	✓	✓	✓		✗

MUNICIPALIDAD
DE LA MOLINA

SECTOR N° 6

SECTOR 06

PLANILLA DE VOTACION

N°	ORGANIZACIÓN	TITULAR	ALTERNO	CAPACITACIONES		TALLERES					DERECHO A VOTAR
				30/07	31/07	04/08	07/08	08/08	28/08	28/09	
1	Junta Vecinal de Seguridad Ciudadana Promovida por PNP	Julia Mamani Quispe		✗	✗	✗	✗	✗	✓		✗ 0
2	Junta Vecinal de Seguridad Ciudadana Promovida por PNP	Reyna Bendezu de Garagundo		✗	✗	✓	✓	✓	✓		✗ 0
3	Junta Vecinal de Seguridad Ciudadana Promovida por PNP	Julia Ochoa de Pompilla		✓	✓	✓	✓	✓	✓		✓ 10
4	Junta Vecinal de Seguridad Ciudadana promovida por la Policia Nacional del Peru	Henry Saul Huaman Paucar		✗	✓	✗	✓	✗	✗		✗ 0
5	I.E.P. Inmaculado Corazón de María	Hernan Evaristo Tello Marengo	Yvonne Guarda Sotelo	✓	✓	✓	✓	✓	✓		✓ 10
6	Institución Educativa Inicial N° 130 Oscar Eduardo Bravo Ratto	Rosario Durand Neyra	Maria Naveros Gomez	✓	✓	✗	✓	✓	✓		✓ 10

N°	ORGANIZACIÓN	TITULAR	ALTERNO	CAPACITACIONES		TALLERES					DERECHO A VOTAR
				30/07	31/07	04/08	07/08	08/08	28/08	28/09	
7	Comité de Gestión Vecinal de la V Etapa Mz. K3, L, L1 y L2	Julia Papa Colonia	Carlos Trebejos Tinoco	✗	✓	✓	✗	✓	✗		✗ 0
8	Junta Vecinal de Ecologia MUSA y Zonas Aledañas - La Molina	Guillermo Nuñez Mourao	Bertha Casaña Huaman	✓	✓	✓	✓	✓	✓		✓ 10
9	Programa Vaso de Leche MUSA V-1	Teodolinda Merjildo Cruz	Sofia Roca Huaman de Alarcon	✓	✓	✓	✓	✓	✓		✓ 10
10	Junta Vecinal de S. C. Promovida por la Policia Nacional del perú Sector VI Asoc. Las Flores	Juan Alberto Caycho Medrano		✓	✓	✓	✓	✓	✓		✓ 10
11	Centro de Salud "Musa" de la Microred de Salud La Molina - Cieneguilla	Elizabeth Elena Ramírez Borelli	Francisca Emerita Arteaga Jara	✓	✓	✓	✓	✓	✓		✓ 10
12	Junta Vecinal Promovida por la Policía Nacional	Esther Chanca Orellana		✓	✓	✓	✓	✓	✗		✓ 10
13	Junta Vecinal Promovida por la Policía Nacional	Magno Flores Centeno		✓	✓	✓	✓	✓	✓		✓ 10

N°	ORGANIZACIÓN	TITULAR	ALTERNO	CAPACITACIONES		TALLERES					DERECHO A VOTAR
				30/07	31/07	04/08	07/08	08/08	28/08	28/09	
14	Institución Educativa Publica San Jose Marello N° 1220	María Milagros Ramirez Baca	Raymond Puelles Torres	✓	✓	✓	✓	✓	✗		✓ 10
15	Junta Vecinal de Seguridad Promovida por la PNP	Mamerto Prado Canchari		✗	✗	✓	✓	✗	✗		✗ 0
16	Asociación de Madres Emprendedoras	Doris Moraima Olaya de Arellano	Victoria Coronado Chunga	✗	✗	✗	✗	✗	✗		✗ 0
17	Junta Vecinal Seguridad Ciudadana Promovida por la Policía Nacional	Johny Eddy Damian Torres		✓	✓	✗	✓	✓	✗		✓ 10
18	Asociación los Arbolitos	Zoila Victoria Montalvo Casimiro	Flavio Cabrera Huaroto	✓	✓	✓	✓	✓	✓		✓ 10
19	Junta Vecinal de Seguridad Ciudadana Promovida por PNP	Jose Zamudio Solis		✓	✓	✓	✓	✓	✗		✓ 10
20	Juntas Vecinales de la Comisaría La Molina	Natividad Marcia Gómez Palacios		✓	✓	✓	✓	✓	✗		✓ 10

N°	ORGANIZACIÓN	TITULAR	ALTERNO	CAPACITACIONES		TALLERES					DERECHO A VOTAR
				30/07	31/07	04/08	07/08	08/08	28/08	28/09	
21	Junta Vecinal Promovida por la Policía Nacional	Claudio Nuñez Roca		✗	✗	✗	✗	✗	✗		✗ 0
22	Junta Vecinal Promovida por la Policía Nacional	Iris Peña Naira		✗	✗	✗	✗	✗	✗		✗ 0
23	Junta Vecinal Promovida por la Policía Nacional	Rosaura Nores Martínez		✓	✗	✓	✓	✓	✓		✗ 0
24	Junta Vecinal de Seguridad Ciudadana Promovida por PNP	Abadesa Tenorio Huamani		✗	✗	✗	✗	✗	✗		✗ 0
25	Junta Vecinal de Seguridad de la Mz.14 de la Coop. de Viv. MUSA	Lucila Esther Garcia Baglietto		✓	✓	✓	✓	✓	✓		✓ 10
26	Asociación de Residentes Las Laderas De Musa	Jorge Murillo Barranzuela	Damian Martinez Aquino	✓	✓	✓	✓	✓	✓		✓ 10
27	Asociación Provivienda Las Flores de La Molina	Blanca Esteban Monterrey	Victor Ticllacuri Romero	✓	✓	✓	✓	✓	✓		✓ 10
28	Junta de Seguridad de la Mz. L1 - L5 de la Cooperativa de Vivienda de MUSA de La Molina	Ida Zamora Quispe		✗	✗	✗	✗	✗	✗		✗ 0

MUNICIPALIDAD
DE LA MOLINA

SECTOR N° 7

SECTOR 07

PLANILLA DE VOTACION

N°	ORGANIZACIÓN	TITULAR	ALTERNO	CAPACITACIONES		TALLERES					DERECHO A VOTAR
				30/07	31/07	04/08	07/08	08/08	11/08	28/09	
1	Asociación de Propietarios y Residentes del Condominio El Camino-Urb. La Ensenada	Milagros Mercedes Damiana Mendila Carrillo	Vicente Angel D'Arrigo	✓	✓	✓	✓	✓	✓		✓
2	Asociación de Ecologistas de la Urbanización Las Praderas de la Molina Sector II	Jose Soriano Polo	josé Luis Torres magallanes	✗	✓	✓	✓	✓	✓		✗
3	Asociación de Propietarios Las Praderas de La Molina	Cayo Pablo Coaguila Infantes	Raúl Jesús Herrera Rojas	✗	✓	✓	✓	✓	✓		✗
4	Asociación de Propietarios de la Urbanización La Capilla Distrito de La Molina	Fulvia Zoila Coronel Ludeña	Dora Iberico Vda. De Lozano	✓	✓	✓	✓	✓	✓		✓
5	Junta Vecinal De La Super Manzana U3-La Capilla	Walter Inocente Zanelli Reyes	Margarita Hidalgo de Bustamante	✗	✗	✗	✗	✗	✗		✗
6	Comité Del Parque N° 1 Los Girasoles De La Molina	Rosa Dávila Taboada	Marco Antonio Domínguez	✓	✓	✓	✓	✓	✓		✓

N°	ORGANIZACIÓN	TITULAR	ALTERNO	CAPACITACIONES		TALLERES					DERECHO A VOTAR
				30/07	31/07	04/08	07/08	08/08	11/08	28/09	
7	Asociación De Vivienda Roardi	Alejandro Huarachi Jimenez	Mauro Marino Velásquez	✓	✓	✓	✓	✓	✓		✓
8	Asociación de Pobladores Pro Vivienda La Molina (ASPOVILM)	Maximo Roberto Valencia Pradinett	Augusto Bacco Montes Gutierrez	✓	✓	✓	✓	✓	✓		✓
9	Institución Educativa Privada Juan Enrique Newman	Amalia Tafur Reategui	Juan José Gonzales Saldaña	✗	✗	✗	✗	✗	✗		✗
10	Junta Vecinal Los Andenes de Puerta del Sol	Lessie Blanca Espinoza Meza	Teresa Ramirez Polanco	✓	✓	✗	✓	✓	✓		✓
11	Junta de Vecinos del Parque 26 Urb. Portada del Sol	Renee Murrugarrade Rodriguez	Berenice León Cruz	✓	✓	✓	✓	✓	✓		✓
12	Asociación de Propietarios y Residentes de la Urb. Las Lomas de la Molina Vieja y Mz. A de La	Jacqueline Fanny Marchand Mayorga	Luis Abraham Lopez herrera	✓	✓	✓	✓	✓	✓		✓
13	Junta de Vecinos Súper Manzana U1- La Capilla	Domingo Alejandro Casanova Campos	Nancy Nérida Aucahuasi Dongo	✓	✓	✓	✓	✗	✓		✓

N°	ORGANIZACIÓN	TITULAR	ALTERNO	CAPACITACIONES		TALLERES					DERECHO A VOTAR
				30/07	31/07	04/08	07/08	08/08	11/08	28/09	
14	Profesional Independiente	Flor de María Salas Elías		✗	✗	✗	✗	✗	✗		✗
15	Asoc. De Participantes del Programa de Viv. San Francisco De La Molina	Américo Hurtado Malpartida	Apolinario Montes Crisoles	✗	✗	✗	✗	✗	✗		✗
16	Junta Vecinal Parque Teruel - Castellon	Ricardo Valiente Espino	Guillermo Peche Seminario	✓	✓	✓	✓	✗	✓		✓
17	Junta y Comité Vecinal Los Robles de La Molina	Maximiliano Manya Aspiliscueta	Hellen Montoya Gamarra	✓	✓	✓	✓	✓	✓		✓
18	Asociación de Propietarios y Residentes de la Urb. Portada del Sol II Etapa - La Molina	Lidia Seminario Murillo de Torres	Delia Jimenez Campos	✗	✗	✗	✗	✗	✗		✗
19	Comité de Damas del Condominio El Camino	Lourdes Alva Muñoz	Myrian Feldmuth de Díaz	✓	✓	✓	✓	✓	✓		✓
20	Asociación de Propietarios de la Urb. Las Colinas de La Molina	Moises Bautista Chauca Fernandez	Mercedes Evita Espinoza Orrego	✓	✓	✓	✓	✓	✓		✓

N°	ORGANIZACIÓN	TITULAR	ALTERNO	CAPACITACIONES		TALLERES					DERECHO A VOTAR
				30/07	31/07	04/08	07/08	08/08	11/08	28/09	
21	Centro de Educación Básica Especial N° 14 Rotary Club La Molina	Claudia Rosenda Santivañez Quispe	Margarita Sol Espinoza Espinoza	✓	✓	✓	✓	✓	✗		✓
22	Institución Educativa N° 1286 Héroes del Cenepa	Oscar Pairazaman Capristan	Elizabeth Echegaray Puma	✓	✓	✓	✓	✓	✓		✓
23	Junta Vecinal de La Calle La Española	Emilio Chachi Ramos		✓	✓	✓	✓	✓	✗		✓
24	Junta Vecinal del Parque Bambues	Ezzio Manuel Origgi Vinatea		✓	✓	✓	✓	✓	✓		✓
25	Profesional Independiente	Juan Urbano Revilla		✓	✓	✓	✗	✓	✓		✓
26	Asociación de Propietarios y Residentes del Programa de Vivienda Municipal La Molina de la	Jose Luis Gonzales Ilizarbe	Clemente valle Contreras	✗	✓	✗	✗	✗	✓		✗
27	Asociación Vecinal Parque Los Abetos	Gabriel Ruben Rojas Aspilcueta		✗	✗	✗	✗	✗	✗		✗

N°	ORGANIZACIÓN	TITULAR	ALTERNO	CAPACITACIONES		TALLERES					DERECHO A VOTAR
				30/07	31/07	04/08	07/08	08/08	11/08	28/09	
28	Colegio Ateneo de La Molina	cecilia Guzman Maldonado	Patricia Figueroa Castro	✗	✓	✓	✗	✗	✗		✗
29	Junta Vecinal de Propietarios y Residentes del Ovalo Huaca de La Luna - Huaca Palao Urb.	Javier Agüero del Alcazar	Aimee Milagros Bonilla Peña	✗	✓	✗	✗	✗	✗		✗
30	Asociación del Adulto Mayor	Carmen Apaestegui Montoya	Silvia Junco Navarro	✓	✓	✓	✗	✓	✓		✓

MUNICIPALIDAD
DE LA MOLINA

CCLD

MIEMBROS DEL CONSEJO DE COORDINACIÓN LOCAL DISTRITAL (CCLD)

PLANILLA DE VOTACION

Nº	NOMBRES Y APELLIDOS	CARGO	CAPACITACIONES		TALLERES					DERECHO A VOTAR
			30/07	31/07	04/08	07/08	08/08	11/08	28/09	
1	JUANA ROSA CALVO GUERRERO	Regidora	✗	✗	✓	✓	✗	✗		✗
2	FRANCISCA NAVARRO HUAMANI	Regidora	✓	✓	✓	✓	✗	✓		✓
3	MANUEL MONTOYA CHAVEZ	Regidor	✓	✓	✓	✓	✓	✓		✓
4	GUILLERMO ROJAS HERNANDEZ	Regidor	✗	✗	✗	✗	✗	✗		✗
5	HARRY MAC BRIDE NAVEA	Regidor	✗	✗	✓	✗	✗	✗		✗
6	CARLA BIANCHI DIMINICH	Regidora	✗	✗	✓	✓	✓	✓		✗
7	LUIS CALLAÑAUPA VARGAS	Regidor	✗	✗	✗	✗	✗	✗		✗
8	JORGE CHAVEZ-ARROYO PAREDES	Regidor	✓	✗	✓	✗	✗	✗		✗

Nº	NOMBRES Y APELLIDOS	CARGO	CAPACITACIONES		TALLERES					DERECHO A VOTAR
			30/07	31/07	04/08	07/08	08/08	11/08	28/09	
9	ORLANDO TAFUR DOCUMET	Regidor	✗	✗	✓	✗	✗	✗		✗
10	JORGE JULIO KLEIN MIRANDA	Regidor	✗	✗	✗	✗	✗	✗		✗
11	MOISES TAMBINI ACOSTA	Regidor	✓	✓	✗	✗	✗	✗		✗
12	MIRIAM LIT SERRANO PORTILLA	Sociedad Civil	✓	✓	✓	✓	✓	✓		✓
13	FLOR TADEO ROMERO	Sociedad Civil	✓	✓	✓	✓	✓	✓		✓
14	ABDEL KAREL ZUMAETA COSSIO	Sociedad Civil	✗	✗	✗	✗	✗	✗		✗
15	RENE NORIEGA GROZZO	Sociedad Civil	✗	✗	✗	✗	✗	✗		✗
16	SERGIO ROMERO CANDIA	Sociedad Civil	✓	✓	✓	✓	✓	✓		✓

MUNICIPALIDAD
DE LA MOLINA

AGENTES PARTICIPANTES POR SECTORES

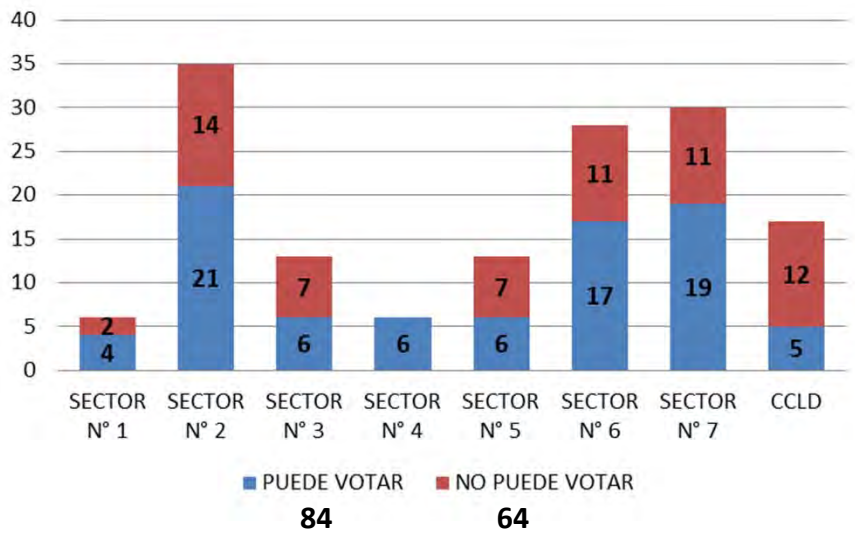

ANEXO N° 14

EXPOSICIÓN DEL COMITÉ DE VIGILANCIA Y CONTROL DEL PPP 2015

Municipalidad de La Molina
Presupuesto Participativo 2015

Presupuesto Participativo 2015

ELECCION DEL COMITÉ DE VIGILANCIA Y CONTROL DEL PPP 2015

MUNICIPALIDAD DE LA MOLINA

¿QUÉ ES EL COMITÉ DE VIGILANCIA Y CONTROL?

- ✓ **Ley Nº 28056 Ley Marco del Presupuesto Participativo**
- ✓ **Ley Nº.29298 Ley que modifica la Ley 28056 Ley Marco del Presupuesto Participativo**
- ✓ **Decreto Supremo Nº. 142-2009-EF Reglamento de la Ley Nº.28056**

El Comité de Vigilancia es una instancia creada en el proceso de presupuesto participativo, entre los agentes participantes de la sociedad civil, acreditados como externos al gobierno local o gobierno regional.

MUNICIPALIDAD
DE LA MOLINA

Funciones del Comité de Vigilancia

Ordenanza N° 272 Ordenanza que regula el Proceso de Presupuesto Participativo 2015

- ✓ Vigilar el cumplimiento de los acuerdos del Proceso del Presupuesto Participativo 2015.
- ✓ Vigilar que el Gobierno Local cuente con un cronograma de ejecución de obras, de los proyectos de inversión priorizados en el proceso participativo.
- ✓ Vigilar que los recursos destinados al presupuesto participativo del año fiscal sean invertidos de conformidad con los acuerdos y compromisos asumidos.

MUNICIPALIDAD
DE LA MOLINA

Funciones del Comité de Vigilancia

- ✓ Vigilar que los proyectos priorizados y ejecutados se vinculen efectivamente con la mejor provisión de servicios o productos a la población, en el marco de los resultados identificados, incluyendo los niveles de cobertura alcanzados.
- ✓ Vigilar que la sociedad civil cumpla con los compromisos asumidos en el cofinanciamiento de los proyectos de inversión, incluidos en el proceso participativo.
- ✓ Informar semestralmente, al Concejo Municipal y Consejo de Coordinación Local Distrital sobre los resultados de la vigilancia.

MUNICIPALIDAD
DE LA MOLINA

Funciones del Comité de Vigilancia

- ✓ Presentar un ***reclamo o denuncia al Concejo Municipal, a la Contraloría General de la República, al Ministerio Público o a la Defensoría del Pueblo***, en caso encuentren indicios o pruebas de alguna irregularidad en el proceso del Presupuesto Participativo o en la implementación de los acuerdos adoptados en éste.

MUNICIPALIDAD
DE LA MOLINA

VIGENCIA DEL COMITÉ DE VIGILANCIA 2015

Ordenanza N° 272 Ordenanza que regula el Proceso de Presupuesto Participativo 2015

- ✓ El Comité de Vigilancia y Control tendrá vigencia ***hasta el 31 de diciembre del 2015***; al término del cual, en los siguientes 30 días, formularan un informe para conocimiento del Concejo Municipal y al CCLD dando cuenta de la culminación de los proyectos aprobados en dicho proceso participativo y de esta forma concluir sus funciones para el cual fueron elegidos.

MUNICIPALIDAD
DE LA MOLINA

¿Qué pasa si los proyectos del PPP 2015 no se concluyen en el año 2015?

- ✓ El Comité de Vigilancia y Control, en los siguientes 30 días del termino de sus funciones, ***deberán hacer un informe al Comité de Vigilancia y Control del siguiente año, quienes ampliaran sus funciones*** para el cual fueron elegidos, para velar por el cumplimiento de la culminación de los proyectos inconclusos del Proceso del Presupuesto Participativo anterior.

ELECCION DEL COMITE DE VIGILANCIA Y CONTROL 2015

Ordenanza N° 272 Ordenanza que regula el Proceso de Presupuesto Participativo 2015

TÍTULO II: DE LAS INSTANCIAS DE ORGANIZACIÓN
Artículo 8°…
c) En la votación para la elección del Comité de Vigilancia y Control, podrán votar solo los Agentes Participantes titulares o, en su caso el alterno que asista a los dos (2) talleres de capacitación programados. La votación se realizará por mayoría simple.

Artículo 16°…
El Comité de Vigilancia y Control del Presupuesto Participativo 2015, estará compuesto por cinco (05) miembros titulares y dos (02) miembros suplentes. El cargo en este comité es incompatible con la función de representante del Consejo de Coordinación Local Distrital (CCLD)…

MUNICIPALIDAD
DE LA MOLINA

ESTRUCTURA DEL C.V.C 2015

✓Los cinco miembros elegidos, definirán entre ellos la siguiente estructura de funciones:

- **Presidente**
- **Secretario**
- **Miembro Titular N° 1**
- **Miembro Titular N° 2**
- **Miembro Titular N° 3**

✓ Los dos miembros restantes serán considerados como:

- **Miembro Suplente N° 1**
- **Miembro Suplente N° 2**

ANEXO N° 15

EXPOSICION DE PRIORIZACION DE PROYECTOS

Municipalidad de La Molina
Presupuesto Participativo 2015

PRIORIZACION DE PROYECTOS Y FORMALIZACION DE ACUERDOS

MUNICIPALIDAD
DE LA MOLINA

ANALISIS PRELIMINAR DE FICHAS

MUNICIPALIDAD
DE LA MOLINA

FICHAS PRESENTADAS POR SECTORES

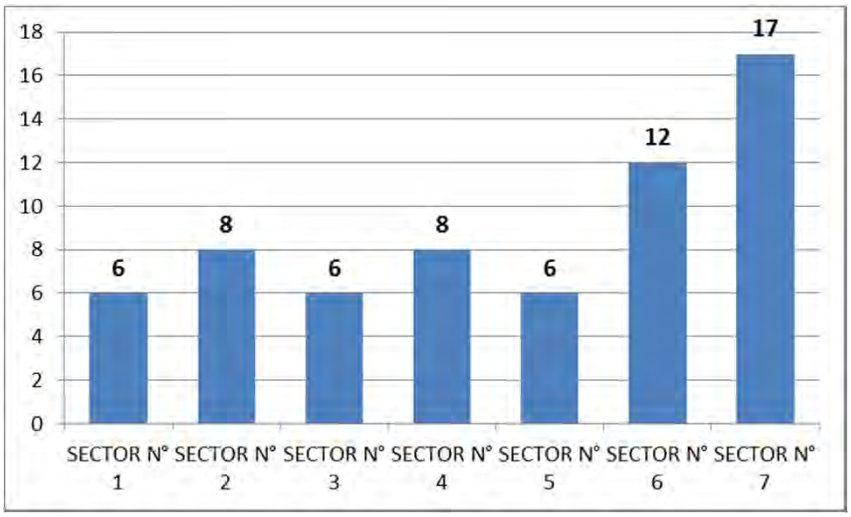

Se recepcionarón un total de 63 fichas

MUNICIPALIDAD
DE LA MOLINA

CLASIFICACION POR LINEAS ESTRATEGICAS

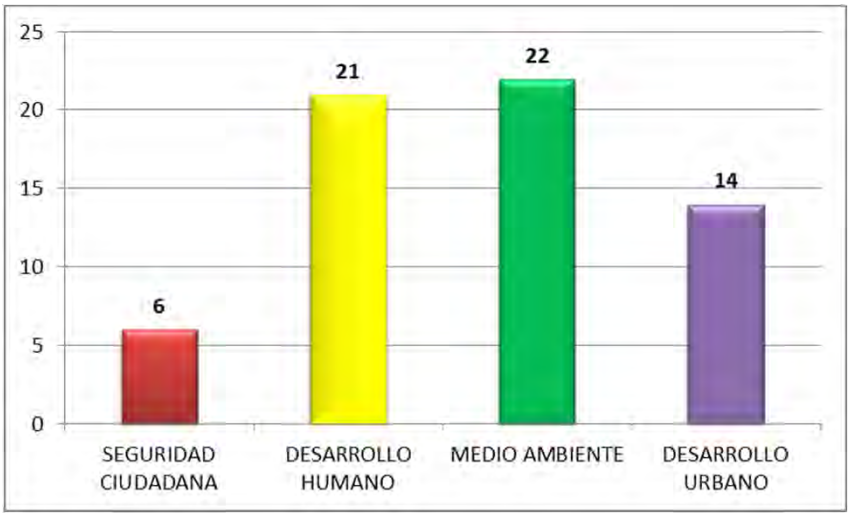

ANALISIS DE PROPUESTAS DE SEGURIDAD CIUDADANA

N°	PROPUESTA VECINAL	PROYECTO O ACTIVIDAD	VIABLE O NO VIABLE DE EJECUTAR
1	INSTALACION DE CAMARAS DE VIGILANCIA EN LA URB. CACTUS Y URB. RESIDENCIAL MONTERRICO	PROYECTO	VIABLE
2	AMPLIACION DE CONTROL Y SEGURIDAD CIUDADANA		
3	AMPLIACION DE CAMARAS DE VIGILANCIA EN LOS PARQUES		
4	FALTA DE CAMARAS DE VIGILANCIA EN LA COOPERATIVA DE VIVIENDA LOS CONSTRUCTORES E HIJOS – PARTE DE ARRIBA		
5	MEJORAMIENTO DEL SISTEMA DE SEGURIDAD CIUDADANA EN EL SECTOR 6		
6	INSTALACION DE PUESTOS DE VIGILANCIA PARA LA DEFENSA CONTRA INVASIONES Y RESPETO A LA INTANGIBILIDAD ZONA LOS HUERTOS DE LA MOLINA – MUSA – LAS FLORES		

NO ES VIABLE en Psje. Tumbos con Guayabos, parque Cactus (Existe la cámara N°100 Guayabos-Separadora Industrial, cámara Nº 91 Guayabos-Los Bananos), Jr. Los Almendros con Jr. Los Cerezos (Existe la cámara Nº 37 Los Almendros-Las Mandarinas, cámara N° 38 Los Cerezos-Los Viñedos) y Ca. Las Higueras con Jr. Los Almendros (Existe la cámara N° 37 Los Almendros-Las Mandarinas). En zonas aledañas al distrito de Ate Vitarte existe en el Ovalo La Paz (Cámara N° 22 y PAR 23), Av. Los Constructores con Av. Huarochirí (Cámara N° 33) y Av. Separadora Industrial con Av. Huarochirí (Cámara Nº 64 y PAR 26).

FICHA 1	
1	Esquina Los Cerezos con Ca. Las Almendras - Video Cámara
2	Esq. Los Membrillos con Ca. Los Guindos (Parque. Melvin Jones) - Video Cámara
3	Pasaje Tumbos y Guayabos (Parque Los Cactus) - Video Cámara
FICHA 2 Sector Musa	
1	Cuadra 4 de Madre Selva (Loza 1 Musa) - Video Cámara
2	Calle Los Tulipanes (Parque Central MUSA) – **Puesto de Auxilio Rápido PAR**
3	Esquina Los Tulipanes con Madre Selva- Video Cámara
4	Losa Deportiva IV Etapa - Video Cámara
FICHA 4 Cooperativa Constructores	
1	Esquina Jr. Prolongación Pongo de Manseriche con Calle Pongo de Rentena (Entrada primera Etapa) - Video Cámara
2	Calle Pongo de Aguirre (Losa Deportiva)- Video Cámara
3	Pasaje Prolongación Pongo de Manseriche (Entrada II Etapa Hijos de Constructores) - Video Cámara
4	Ca. Talavera de La reina con Pongo de Retema – **Puesto de Auxilio Rápido PAR**
FICHA 5	
1	Esquina Esquina Manuel Scorza con Alegría - Video Cámara
2	Los Calculistas con Los Edafólogos (Parque Asunción) - Video Cámara
3	Ca. Santa Raquel con Los Madrigales (Parque Las Carmelitas) - Video Cámara
FICHA 6	
1	Óvalo Huarochirí (Límite con ATE) - Video Cámara
2	Ca. Los Eucaliptos con Santa Rosa -Video Cámara
3	Av. Javier Prado con la Floresta - Video Cámara
4	Ovalo Los Cóndores - Restructuración **Puesto de Auxilio Rápido PAR**
5	Av. Los Fresnos con Río Mantaro - Video Cámara
6	Ca. Machu Picchu Esquina Cuadra 3 y 4 - Video Cámara
7	Ca. Los Alpes Cuadra 3 - Video Cámara
8	Final de la Av. Los Andes (Huertos de La Molina) - Video Cámara
9	Ca. Los Civiles con Ca. Los Químicos - Video Cámara

ANALISIS DE PROPUESTAS DE DESARROLLO HUMANO

N°	**PROPUESTA VECINAL**	PROYECTO O ACTIVIDAD	VIABLE O NO VIABLE DE EJECUTAR
1	MEJORAMIENTO E IMPLEMENTACION DEL CUERPO DE BOMBEROS DE LA MOLINA	**PROYECTO**	**VIABLE**
2	DOTACION DE UNA UNIDAD MOVIL (AMBULANCIA CISTERNA) AL CUERPO DE BOMBEROS DEL DISTRITO		
3	MEJORAMIENTO DEL EQUIPAMIENTO DE LA COMPAÑÍA DE BOMBEROS DE LA MOLINA		
4	MEJORAMIENTO DEL EQUIPAMIENTO DE LA COMPAÑÍA DE BOMBEROS DE LA MOLINA		
5	MEJORAMIENTO DE EQUIPAMIENTO DE LOS BOMBEROS EN EL PARQUE AUTOMOTOR		
6	MEJORAMIENTO DEL EQUIPAMIENTO DE LA COMPAÑÍA DE BOMBEROS DE LA MOLINA		
7	MEJORAMIENTO DEL EQUIPAMIENTO DE LA COMPAÑÍA DE BOMBEROS DE LA MOLINA		

N°	PROPUESTA VECINAL	PROYECTO O ACTIVIDAD	VIABLE O NO VIABLE DE EJECUTAR
8	AMPLIACION Y MEJORAMIENTO DEL CENTRO INTEGRAL DEL ADULTO MAYOR (CIAM)	**PROYECTO**	**VIABLE**
9	MEJORAMIENTO Y AMPLIACION DEL OPTIMO DESARROLLO HUMANO (TERCERA ETAPA)	**PROYECTO**	**VIABLE**
10	MEJORAMIENTO Y AMPLIACION DEL OPTIMO DESARROLLO HUMANO (TERCERA ETAPA)		
11	MEJORAMIENTO Y AMPLIACION DEL OPTIMO DESARROLLO HUMANO (TERCERA ETAPA)		
12	MEJORAMIENTO Y AMPLIACION DEL OPTIMO DESARROLLO HUMANO (TERCERA ETAPA)		
13	MEJORAMIENTO Y AMPLIACION DEL OPTIMO DESARROLLO HUMANO (TERCERA ETAPA)		
14	MEJORAMIENTO Y AMPLIACION DEL OPTIMO DESARROLLO HUMANO (TERCERA ETAPA)		

N°	PROPUESTA VECINAL	PROYECTO O ACTIVIDAD	VIABLE O NO VIABLE DE EJECUTAR
15	CREACION DEL CENTRO CULTURAL DEL DISTRITO DE LA MOLINA	**PROYECTO**	**VIABLE**
16	CREACION DE TEATRO / CENTRO CULTURAL DEL DISTRITO DE LA MOLINA		
17	CREACION DE UN HOSPITAL	**PROYECTO**	**NO VIABLE (PORQUE NO EXISTE TERRENOS ASIGNADOS PARA EL USO DE SALUD)**
18	AMPLIACION DE LA INFRAESTRUCTURA DEL CENTRO DE SALUD MUSA DE LA COOPERATIVA DE VIVIENDA MUSA DE LA MOLINA	**PROYECTO**	**NO VIABLE (PORQUE LA POSTA PERTENECE AL MINISTERIO DE SALUD)**
19	CREACION DE UN PARQUE INFANTIL Y DEL ADULTO MAYOR	**PROYECTO**	**NO VIABLE (PORQUE SE REQUIERE DE CUMPLIR CON OTROS REQUERIMIENTOS COMO MUROS DE CONTENCIÓN)**

N°	PROPUESTA VECINAL	PROYECTO O ACTIVIDAD	VIABLE O NO VIABLE DE EJECUTAR
20	MEJORAMIENTO DEL CONTROL Y FISCALIZACION DEL CUMPLIMIENTO DE LAS NORMAS CON RESPECTO A LOS ANIMALES DOMESTICOS (CRIANZA) EN TODO EL DISTRITO	**ACTIVIDAD**	**ACTIVIDAD**
21	CREACION DE ACTIVIDADES DE EMPRENDIMIENTO ECONOMICO CON ENFOQUE METODOLOGICO EN NIÑOS, JOVENES, ADULTOS Y ADULTOS MAYORES DEL SECTOR 6	**ACTIVIDAD**	**ACTIVIDAD**

ANALISIS DE PROPUESTAS DE MEDIO AMBIENTE

N°	PROPUESTA VECINAL	PROYECTO O ACTIVIDAD	VIABLE O NO VIABLE
1	PROYECTO - CONSIDERA EL MEJORAMIENTO INTEGRAL DEL PARQUE JAVIER HERAUD DE LA URBANIZACION RESIDENCIAL MONTERRICO	PROYECTO	VIABLE
2	PROYECTO - CONSIDERA EL MEJORAMIENTO INTEGRAL DEL PARQUE CACTUS DE LA URBANIZACION LOS CACTUS	PROYECTO	VIABLE
3	PROYECTO - CONSIDERA LA AMPLIACION DEL PROGRAMA LA MOLINA ECORECICLA	PROYECTO	VIABLE
4	PROYECTO - CONSIDERA EL MEJORAMIENTO DEL CANAL DE REGADÍO DE LA AV. JAVIER PRADO TRAMO AV. FLORA TRISTAN - OV. HUAROCHIRI	PROYECTO	NO ES VIABLE
5	PROYECTO - MEJORAMIENTO DE LAS AREAS VERDES EN LOS CERROS	PROYECTO	NO ES VIABLE

N°	PROPUESTA VECINAL	PROYECTO O ACTIVIDAD	VIABLE O NO VIABLE
6	PROYECTO - IMPLEMENTACION DE PARQUES EN EL AA.HH. HIJOS DE CONSTRUCTORES	PROYECTO	VIABLE
7	PROYECTO - IMPLEMENTACION DE PARQUES EN EL AA.HH. HIJOS DE CONSTRUCTORES		
8	PROYECTO - MEJORAMIENTO DEL SISTEMA DE ILUMINACION DEL PARQUE KASBA	PROYECTO	VIABLE
9	PROYECTO - CONSIDERA EL MEJORAMIENTO INTEGRAL DEL PARQUE JERUSALEM DE LA URBANIZACION SOL DE LA MOLINA	PROYECTO	VIABLE
10	PROYECTO - IMPLEMENTACION DE CONTENEDORES SOTERRADOS EN EL SECTOR 6 DEL DISTRITO DE LA MOLINA	PROYECTO	VIABLE

N°	PROPUESTA VECINAL	PROYECTO O ACTIVIDAD	VIABLE O NO VIABLE
11	PROYECTO - AMPLIACION DEL SISTEMA DE RIEGO CON AGUAS TRATADAS EN LA ZONA 5 Y 6 DEL DISTRITO DE LA MOLINA	PROYECTO	VIABLE
12	PROYECTO - CONSIDERA EL MEJORAMIENTO INTEGRAL DEL PARQUE EL CAMINO DE LA URBANIZACION LA ENSENADA	PROYECTO	VIABLE
13	PROYECTO - CONSIDERA EL MEJORAMIENTO INTEGRAL DEL PARQUE N° 26 DE LA URBANIZACION PORTADA DEL SOL III ETAPA	PROYECTO	VIABLE
14	PROYECTO - CONSIDERA EL MEJORAMIENTO INTEGRAL DEL PARQUE N° 26 DE LA URBANIZACION PORTADA DEL SOL III ETAPA		
15	PROYECTO - CONSIDERA EL MEJORAMIENTO INTEGRAL DEL PARQUE GIRASOLES 1 DE LA URBANIZACION LOS GIRASOLES	PROYECTO	VIABLE
16	PROYECTO - CONSIDERA EL MEJORAMIENTO INTEGRAL DEL PARQUE GIRASOLES 1 DE LA URBANIZACION LOS GIRASOLES		

N°	PROPUESTA VECINAL	PROYECTO O ACTIVIDAD	VIABLE O NO VIABLE
17	PROYECTO - CONSIDERA EL MEJORAMIENTO INTEGRAL DEL PARQUE JUAN PABLO II DE LA URBANIZACION LOS ROBLES	PROYECTO	VIABLE
18	PROYECTO - CONSIDERA EL MEJORAMIENTO INTEGRAL DEL PARQUE LAS COLINAS DE LA URBANIZACION HUERTOS DE LA MOLINA (EX URB. LAS COLINAS)	PROYECTO	VIABLE
19	PROYECTO - CONSIDERA EL MEJORAMIENTO INTEGRAL DEL PARQUE NIÑO JESUS DE LA URBANIZACION PORTADA DEL SOL II ETAPA	PROYECTO	VIABLE
20	PROYECTO - CONSIDERA LA IMPLEMENTACION DEL PARQUE N° 33 DE LA URBANIZACION LAS PRADERAS	PROYECTO	VIABLE
21	PROYECTO - CONSIDERA EL MEJORAMIENTO INTEGRAL DEL PARQUE BADAJOZ Y ASTURIAS DE LA URBANIZACION LA CAPILLA	PROYECTO	VIABLE
22	PROYECTO - MEJORAMIENTO DEL SISTEMA DE RIEGO DEL PARQUE SEVILLA EN LA URB. LAS LOMAS DE LA MOLINA VIEJA, DISTRITO DE LA MOLINA - LIMA - LIMA	PROYECTO	VIABLE

ANALISIS DE PROPUESTAS DE DESARROLLO URBANO

N°	PROPUESTA VECINAL	PROYECTO O ACTIVIDAD	VIABLE O NO VIABLE DE EJECUTAR
1	MEJORAMIENTO DE ACCESIBILIDAD PEATONAL EN LA URB. RESIDENCIA MONTERRICO.	PROYECTO	VIABLE
2	MEJORAMIENTO DE ACCESIBILIDAD VEHICULAR Y PEATONAL Y ZONAS RECREATIVAS EN LA COOP. DE VIVIENDA LOS CONSTRUCTORES Y EL AA.HH. HIJO DE LOS CONSTRUCTURES.	PROYECTO	VIABLE
3	MEJORAMIENTO DE MUROS DE CONTENCION, VEREDAS, ESCALERAS Y RECUPERACIÓN DE ESPACIOS PÚBLICOS EN EL AA.HH. VIÑA ALTA LA MOLINA.	PROYECTO	VIABLE
4	MEJORAMIENTO TECNICO DE ROMPEMUELLES EN EL DISTRITO DE LA MOLINA	ACTIVIDAD	VIBLE
5	AMPLIACION Y MEJORAMIENTO DE VEREDAS Y PISTAS EN LA URB. LA PLANICIE Y RINCONADA.	PROYECTO	VIABLE

N°	PROPUESTA VECINAL	PROYECTO O ACTIVIDAD	VIABLE O NO VIABLE DE EJECUTAR
6	CONSTRUCCION DE SALON COMUNAL MULTIUSOS EN LA URB. LAS LADERAS DE LA MOLINA	PROYECTO	VIABLE
7	AMPLIACION Y MEJORAMIENTO DEL TRANSITO VEHICULAR Y PEATONAL EN EL JR. LA PUNTA	PROYECTO	VIABLE
8	CREACION DE MURO DE CONTENCION, ACCESO VEHICULAR Y PEATONAL A LA ASOC. PRO VIVIENDA LAS FLORES DE LA MOLINA ENTRE LAS CALLES ANCON Y LA RIVIERA	PROYECTO	VIABLE
9	MEJORAMIENTO DEL LOCAL DEL VASO DE LECHE UBICADO EN LA COOP. DE VIVIENDA MUSA	PROYECTO	NO VIABLE (EL TERRENO PROPUESTO DEBE CONTAR CON EL SANEAMIENTO FISICO LEGAL, TIENE QUE SER AFECTADO A NOMBRE DE LA MUNICIPALIDAD Y TENDRA QUE SER COMPATIBLE CON EL TIPO DE USO)

N°	PROPUESTA VECINAL	PROYECTO O ACTIVIDAD	VIABLE O NO VIABLE DE EJECUTAR
10	CREACION DE GUARDERIA INFANTIL DE LA IV ETAPA MUSA	PROYECTO	NO VIABLE (EL TERRENO PROPUESTO DEBE CONTAR CON EL SANEAMIENTO FISICO LEGAL, TIENE QUE SER AFECTADO A NOMBRE DE LA MUNICIPALIDAD Y TENDRA QUE SER COMPATIBLE CON EL TIPO DE USO)
11	MEJORAMIENTO DE PISTAS Y VEREDAS Y AMPLIACION DE LOS PASAJES 24 DE MAYO, 4 DE OCTUBRE, 24 DE JUNIO Y LOS JARDINES EN LA COOP. MUSA	PROYECTO	VIABLE
12	MEJORAMIENTO DE PISTAS Y VEREDAS EN LA URB. ROARDI	PROYECTO	VIABLE
13	CONSTRUCCION DE PERGOLA Y BANCAS EN LA CA. RIO NIGER	PROYECTO	NO VIABLE (NO SE ESPECIFICA UBICACION)
14	MEJORAMIENTO DEL JR. RIO HUALLAGA, URB. VALLE DE LA MOLINA	PROYECTO	VIABLE

MUNICIPALIDAD
DE LA MOLINA

LISTADO DE PROYECTOS PRIORIZADOS

N°	PROYECTO	COSTO APROX
1	AMPLIACION DEL SISTEMA DE CAMARAS DE VIDEO VIGILANCIA Y CASETAS	**1,500,000.00**
2	MEJORAMIENTO E IMPLEMENTACION DEL CUERPO DE BOMBEROS DE LA MOLINA	**1,700,000.00**
3	AMPLIACION Y MEJORAMIENTO DEL CENTRO INTEGRAL DEL ADULTO MAYOR (CIAM)	**900,000.00**
4	MEJORAMIENTO Y AMPLIACION DEL OPTIMO DESARROLLO HUMANO (TERCERA ETAPA)	**900,000.00**
5	CREACION DEL CENTRO CULTURAL DEL DISTRITO DE LA MOLINA	**1,530,500.00**

N°	PROYECTO	COSTO APROX
6	MEJORAMIENTO DE PARQUES: • PARQUE JAVIER HERAUD • PARQUE CACTUS • PARQUES EN EL AA.HH. HIJOS DE CONSTRUCTORES • PARQUE JERUSALEM • PARQUE EL CAMINO • PARQUE N° 26 • PARQUE GIRASOLES • PARQUE JUAN PABLO II • PARQUE LAS COLINAS • PARQUE NIÑO JESUS • PARQUE N° 33 • PARQUE BADAJOZ Y ASTURIAS • PARQUE SEVILLA	 185,000.00 175,000.00 346,460.00 180,000.00 160,000.00 195,000.00 165,000.00 210,000.00 250,000.00 175,000.00 280,000.00 380,000.00 230,000.00 **2,931,460.00**

N°	1PROYECTO	COSTO APROX
7	PROYECTO - CONSIDERA LA AMPLIACION DEL PROGRAMA LA MOLINA ECORECICLA	**300,000.00**
8	PROYECTO - MEJORAMIENTO DEL SISTEMA DE ILUMINACION DEL PARQUE KASBA	**180,000.00**
9	PROYECTO - IMPLEMENTACION DE CONTENEDORES SOTERRADOS EN EL SECTOR 6 DEL DISTRITO DE LA MOLINA	**240,000.00**
10	PROYECTO - AMPLIACION DEL SISTEMA DE RIEGO CON AGUAS TRATADAS EN LA ZONA 5 Y 6 DEL DISTRITO DE LA MOLINA	**550,000.00**
11	MEJORAMIENTO DE ACCESIBILIDAD PEATONAL EN LA URB. RESIDENCIA MONTERRICO.	**1,500,000.00**
12	MEJORAMIENTO DE ACCESIBILIDAD VEHICULAR Y PEATONAL Y ZONAS RECREATIVAS EN LA COOP. DE VIVIENDA LOS CONSTRUCTORES Y EL AA.HH. HIJO DE LOS CONSTRUCTURES.	**945,000.00**
13	MEJORAMIENTO DE MUROS DE CONTENCION, VEREDAS, ESCALERAS Y RECUPERACIÓN DE ESPACIOS PÚBLICOS EN EL AA.HH. VIÑA ALTA LA MOLINA.	**8,000,000.00**
14	AMPLIACION Y MEJORAMIENTO DE VEREDAS Y PISTAS EN LA URB. LA PLANICIE Y RINCONADA.	**2,000,000.00**

N°	PROYECTO	COSTO APROX
15	CONSTRUCCION DE SALON COMUNAL MULTIUSOS EN LA URB. LAS LADERAS DE LA MOLINA	**371,800.00**
16	AMPLIACION Y MEJORAMIENTO DEL TRANSITO VEHICULAR Y PEATONAL EN EL JR. LA PUNTA	**2,383,120.00**
17	CREACION DE MURO DE CONTENCION, ACCESO VEHICULAR Y PEATONAL A LA ASOC. PRO VIVIENDA LAS FLORES DE LA MOLINA ENTRE LAS CALLES ANCON Y LA RIVIERA	**680,700.00**
18	MEJORAMIENTO DE PISTAS Y VEREDAS Y AMPLIACION DE LOS PASAJES 24 DE MAYO, 4 DE OCTUBRE, 24 DE JUNIO Y LOS JARDINES EN LA COOP. MUSA	**800,000.00**
19	MEJORAMIENTO DE PISTAS Y VEREDAS EN LA URB. ROARDI	**573,000.00**
20	MEJORAMIENTO DEL JR. RIO HUALLAGA, URB. VALLE DE LA MOLINA	**343,600.00**

MUNICIPALIDAD
DE LA MOLINA

INVERSION TOTAL REQUERIDA PARA FINANCIAR TODOS LOS PROYECTOS VIABLES

S/. 28,329,180.00
NUEVOS SOLES

MUNICIPALIDAD
DE LA MOLINA

METODOLOGÍA DE CALCULO DE PUNTAJE

Criterios de Priorización de Proyectos (Ord. 272)

CRITERIO	VALORACION	PUNTAJE
El Proyecto guarda consistencia con los Objetivos Estratégicos del Plan de Desarrollo Local Concertado 2012 -2021(a)	SI	Continua en proceso
	NO	Propuesta desestimada
El Proyecto beneficia a un porcentaje de la población (b)	Menos del 5%	0
	+5% a 10%	2
	+10% a 30%	4
	+30%	6
El proyecto contribuye a mejorar el medio ambiente (c)	La intervención es en parques	6
	La intervención es en nuevas áreas verdes	4
	La intervención es en bermas	2
Situación del Proyecto	Idea	2
	Perfil	3
	Expediente Técnico	5
	Proyecto ejecutado parcialmente	6
El proyecto contribuye a mitigar riesgos y desastres en el distrito (e)	SI	2
	NO	0
El proyecto beneficia a sectores con necesidades básicas insatisfechas (f)	SI	2
	NO	0

Población beneficiada

SECTOR	POBLACION
SECTOR 1	20,316
SECTOR 2	52,718
SECTOR 3	10,615
SECTOR 4	17,392
SECTOR 5	10,651
SECTOR 6	8,244
SECTOR 7	46,976
TOTAL	**166,912**

5% de la población: 8,346

10% de la población: 16,692

30% de la población: 50,074

DECRETO SUPREMO Nº 097-2009-EF; Artículo 5.- Proyecto de Impacto Distrital Las Municipalidades Distritales al determinar los Proyectos de Impacto Distrital, no tienen restricción en el monto de la inversión, debiendo tener en cuenta que su alcance contenga acciones cuyos resultados permitan en el ámbito distrital, solucionar un problema relevante de la comunidad, preferentemente en salud, educación, saneamiento, transportes, comunicación, entre otros; y su cobertura en la población objetivo no debe ser menor al 5% de la población total del Distrito.

Necesidades básicas insatisfechas

SECTOR	POBLACION
SECTOR 1	9%
SECTOR 2	1%
SECTOR 3	35%
SECTOR 4	0%
SECTOR 5	0%
SECTOR 6	36%
SECTOR 7	19%
TOTAL	**100%**

Los sectores 3, 6 y 7 presentan necesidades básicas insatisfechas considerables

LAS NECESIDADES BÁSICAS INSATISFECHAS, definida por el INEI como la carencia en calidad de la vivienda, hacinamiento – tugurización, acceso a servicios básicos (agua, desagüe), acceso a educación.

MUNICIPALIDAD
DE LA MOLINA

METODOLOGÍA DE CALCULO DE PUNTAJE

MATRIZ DE PRIORIZACION

Nº	PROYECTOS PROPUESTOS	El Proyecto guarda consistencia con los Objetivos Estratégicos del Plan de Desarrollo Local Concertado 2012 -2021		El Proyecto beneficia a un porcentaje de la población				El proyecto contribuye a mejorar el medio ambiente			El proyecto promueve la promoción de actividad física en espacio públicos		Situación del Proyecto				El proyecto contribuye a mitigar riesgos y desastres en el distrito		El proyecto beneficia a sectores con necesidades básicas insatisfechas	
		NO (Propuesta desestimada)	SI (Continua en proceso)	Menos del 5% 0 puntos	+5% a 10% 2 puntos	+10% a 30% 4 puntos	+30% 8 puntos	La intervención es en parques (6)	La intervención es en nuevas áreas verdes (4)	La intervención es en bermas (2)	Si promueve (4)	No promueve (0)	Idea 3 puntos	Perfil 4 puntos	Expediente Técnico 6 puntos	Proyecto ejecutado parcialmente 8 puntos	SI 2 puntos	NO 0 puntos	SI 4 puntos	NO 2 puntos
1	MEJORAMIENTO DE LA CALLE xxx	si		2									3				2		2	
2	MEJORAMIENTO DE LA CALLE YYY	si		2									4				2		4	
3	IMPLEMNTACION DE CICLOVIA EN CC	si		2							4		3				0		2	

MATRIZ DE PRIORIZACION

Nº	PROYECTOS PROPUESTOS	El Proyecto guarda consistencia con los Objetivos Estratégicos del Plan de Desarrollo Local Concertado 2012 -2021		El Proyecto beneficia a un porcentaje de la población				El proyecto contribuye a mejorar el medio ambiente			El proyecto promueve la promoción de actividad física en espacio públicos		Situación del Proyecto				El proyecto contribuye a mitigar riesgos y desastres en el distrito		El proyecto beneficia a sectores con necesidades básicas insatisfechas		PUNTAJE PARCIAL
		NO (Propuesta desestimada)	SI (Continua en proceso)	Menos del 5% 0 puntos	+5% a 10% 2 puntos	+ 10% a 30% 4 puntos	+30% 8 puntos	La intervención es en parques (8)	La intervención es en nuevas áreas verdes (4)	La intervención es en bermas (2)	Si promueve (4)	No promueve (0)	Idea 3 puntos	Perfil 4 puntos	Expediente Técnico 6 puntos	Proyecto ejecutado parcialmente 8 puntos	SI 2 puntos	NO 0 puntos	SI 4 puntos	NO 2 puntos	
1	MEJORAMIENTO DE LA CALLE xxx	si		2									3				2		2		9
2	MEJORAMIENTO DE LA CALLE YYY	si		2									4				2		4		12
3	IMPLEMNTACION DE CICLOVIA EN CC	si		2							4		3				0		2		11

MATRIZ DE PRIORIZACION

Nº	PROYECTOS PROPUESTOS	PUNTAJE PARCIAL	VOTOS
1	MEJORAMIENTO DE LA CALLE xxx	9	5
2	MEJORAMIENTO DE LA CALLE YYY	12	3
3	IMPLEMNTACION DE CICLOVIA EN CC	11	5

Nº	PROYECTOS PROPUESTOS	PUNTAJE PARCIAL	VOTOS	PUNTAJE TOTAL
1	MEJORAMIENTO DE LA CALLE xxx	9	5	45
2	MEJORAMIENTO DE LA CALLE YYY	12	3	36
3	IMPLEMNTACION DE CICLOVIA EN CC	11	5	55

Nº	PROYECTOS PROPUESTOS	MONTO APROX.	PUNTAJE TOTAL
3	IMPLEMENTACION DE CICLOVIA EN CC	500.00	55
1	MEJORAMIENTO DE LA CALLE xxx	500.00	45
2	MEJORAMIENTO DE LA CALLE YYY	500.00	36

INVERSION TOTAL: 1,500.00

SUPONIENDO QUE EL PRESUPUESTO ASIGNADO SEA 1,000.00

N°	PROYECTOS PROPUESTOS	MONTO APROX.	PUNTAJE TOTAL
3	IMPLEMENTACION DE CICLOVIA EN CC	500.00	55
1	MEJORAMIENTO DE LA CALLE xxx	500.00	45
2	MEJORAMIENTO DE LA CALLE YYY	500.00	36

N°	PROYECTO	COSTO APROX
4	MEJORAMIENTO Y AMPLIACION DEL OPTIMO DESARROLLO HUMANO (TERCERA ETAPA)	900,000.00
2	MEJORAMIENTO E IMPLEMENTACION DEL CUERPO DE BOMBEROS DE LA MOLINA	1,700,000.00
6	MEJORAMIENTO DE PARQUES: • PARQUE JAVIER HERAUD • PARQUE CACTUS • PARQUES EN EL AA.HH. HIJOS DE CONSTRUCTORES • PARQUE JERUSALEM • PARQUE EL CAMINO • PARQUE N° 26 • PARQUE GIRASOLES • PARQUE JUAN PABLO II • PARQUE LAS COLINAS • PARQUE NIÑO JESUS • PARQUE N° 33 • PARQUE BADAJOZ Y ASTURIAS • PARQUE SEVILLA • **MEJORAMIENTO DEL PARQUE COVIMA 4** • **MEJORAMIENTO DEL PARQUE PERU TAIPE** • **MEJORAMIENTO DEL PARQUE HISPANOAMERICA** • **MEJORAMIENTO DEL PARQUE EL ANCLA** • **MEJORAMIENTO DEL PARQUE TERUEL**	1,400,000.00
TOTAL		4,000,000.00

N°	PROYECTO	COSTO APROX
6	MEJORAMIENTO DE PARQUES:	
	• PARQUE JAVIER HERAUD	185,000.00
	• PARQUE CACTUS	175,000.00
	• PARQUES EN EL AA.HH. HIJOS DE CONSTRUCTORES	346,460.00
	• PARQUE JERUSALEM	180,000.00
	• PARQUE EL CAMINO	160,000.00
	• PARQUE N° 26	195,000.00
	• PARQUE GIRASOLES	165,000.00
	• PARQUE JUAN PABLO II	210,000.00
	• PARQUE LAS COLINAS	250,000.00
	• PARQUE NIÑO JESUS	175,000.00
	• PARQUE N° 33	280,000.00
	• PARQUE BADAJOZ Y ASTURIAS	380,000.00
	• PARQUE SEVILLA	230,000.00
		2,931,460.00

ANEXO N° 16

LISTADO DE LOS PARTICIPANTES APTOS A PODER ELEGIR PROYECTOS

PLANILLA DE VOTOS DE PROYECTOS

N°	ORGANIZACIÓN	TITULAR	ALTERNO	CAPACITACIONES	TALLERES					DERECHO A VOTAR
				30/07	31/07	04/08	07/08	08/08	11/08	28/09	
1	Asoc. De Propietarios y Residentes De La Urb. Los Cactus	Hermes Walter Rodríguez Nuñez		✓	✓	✓	✓	✓	✓		✓
1	Junta de Bienestar Vecinal Los Higos	Florencio Carrillo Ramos	Estela Emma Véliz Tapia	✓	✓	✓	✓	✓	✓		✓
1	Junta Vecinal Almendros - Cerezos	Roxana Maria Vargas de Rubio	Antonieta Mesones de Rivera	✓	✓	✓	✓	✓	✓		✓
1	Nido Nuevo Mundo	Llubitza del Pilar Costa Pineda		✓	✓	✗	✓	✓	✓		✓
2	Institución Educativa Inicial N° 136 - Covima	María del Cármen Sotomayor Mateo	Jorge Monzón Rodríguez	✓	✓	✓	✗	✓	✗		✓
2	Junta Vecinal de Seguridad Ciudadna de la III Zona de la Urbanización COVIMA	Gumercindo Leoncio Norabuena Benites	Jorge del Aguila Hidalgo	✓	✓	✓	✓	✓	✓		✓
2	Asociación de Propietarios y Residentes Las Acacias	Alejandro Magno Trigoso Hidalgo	José Ramiro Gil Bellatin	✓	✓	✓	✓	✓	✓		✓
2	Junta de Vecinos Aldaños a losPArques de la Asunción y Las Carmelitas	Flor de Maria Gonzales Tantarico	Margarita La Serna Malmborg	✓	✓	✓	✓	✓	✓		✓
2	I.E. N° 1235 Unión Latinoamericana	Rousseau Aranda Broncano	Lucia Fuentes Villegas	✓	✓	✓	✓	✓	✓		✓
2	Comité Deportivo Parque Vo Humboldt	Ines Obando de Rojas	Doris Campana de Farfan	✓	✓	✓	✗	✓	✓		✓
2	Junta de Propietarios Urbanización Residencial Ingenieros La Molina	Melida Violeta Alvarado Sidia de Castillo	Alfredo Barcena	✓	✓	✓	✓	✗	✗		✓
2	Comité Deportivo Comunal de la cooperativa Pablo Cánepa - La Molina	Carmelina Arce Palhua	Olegario Garcia	✓	✓	✓	✓	✓	✓		✓

PLANILLA DE VOTOS DE PROYECTOS

N°	ORGANIZACIÓN	TITULAR	ALTERNO	CAPACITACIONES	TALLERES					DERECHO A VOTAR
				30/07	31/07	04/08	07/08	08/08	11/08	28/09	
2	Comité Deportivo Comunal N°1 Los Educadores del Parque José Carlos Mariategui de COVIMA	Andres Antonio Muñoz García	Lucy Mary Gandarillas Angeles	✓	✓	✓	✓	✓	✓		✓
2	Junta Vecinal del Parque de la Reconciliación	Elsa Flores Perez	Hayde Nieto Moscoso	✓	✓	✓	✓	✓	✓		✓
2	Asoc. De Propietario y Residentes De La Urb. San Cesar I Etapa	Victor Alfonso Marrese Razuri	Ruben Bazán Tapia	✓	✓	✓	✓	✓	✓		✓
2	Cooperativa de Viviemnda Magisterial Jose Carlos Mariategui Ltda. 526 COVMA	Eleazar de LA Torre Quevedo	Waldyr Armando Egoavil Matos	✓	✓	✓	✓	✓	✓		✓
2	Junta vecinal de Vecinos de la Cuadra 2 de la Calle Huancavelica- Urb. Santa Patricia II Etapa - Distrito de La	Rosa Matilde Lopez Gonzáles	María Lourdes Laynes Odiaga	✓	✓	✓	✓	✓	✓		✓
2	Agrup. Vecinal de la Urb. Santa Felicia Parque Cristo Reconciliador y Aledaños	Luis Alberto Málaga Linares	José Toribio Ramirez Pajuelo	✓	✓	✓	✓	✓	✓		✓
2	Organización Social Vecinos Jr. Bogota	Pina Angela Rodriguez Ciuffardi	Zoila Flor Rivera Quiñones	✓	✓	✓	✓	✓	✓		✓
2	Institución Educativa Experimental La Molina N° 1278	Gonzalo Adbias Belén Naupa	Betty María Quintana Espinoza	✓	✓	✓	✓	✓	✓		✓
2	Asociación de Vecinos de las Calles Adyacentes al Parque Las Acacias-La Molina	Armando Manco Carhuavilca	Rubén Darío Vidal Sanchez	✓	✓	✓	✓	✓	✓		✓
2	Organización Social Los Molinos	Maria Angelica Julca Vargas	María Ofelia Pineda de Larrauri	✓	✓	✗	✓	✓	✗		✓
3	Institución Educativa N° 140 Viña Alta	Zonia Felicita Quispe Pichiule	Lilian Cristina Cueva Flores	✓	✓	✓	✓	✓	✗		✓
3	Asentamiento Humano Hijos de Constructores	Nancy Vega Quispe	Maximilana Rosa Flores Cahuana	✓	✓	✓	✓	✓	✓		✓

PLANILLA DE VOTOS DE PROYECTOS

N°	ORGANIZACIÓN	TITULAR	ALTERNO	CAPACITACIONES	TALLERES					DERECHO A VOTAR
				30/07	31/07	04/08	07/08	08/08	11/08	28/09	
3	Cooperativa de Vivienda Los Constructores	Cristobal Bellido Chicchiapaza	Eberth Saico Quispe	✓	✓	✓	✓	✓	✓		✓
3	Institución Educativa N° 1230 Viña Alta	Carlos Wilmer Milian Jimenez	Daria Lina Broncano Apolinario	✓	✓	✗	✓	✓	✗		✓
3	Asentamiento Humano de Matazango	Catusca Zúñiga Conga	Abelino Rodas Mosco	✓	✓	✓	✓	✓	✗		✓
3	Asociación Biohuerto Sembrando Futuro	Valentina Chamorro Yangali	Guillermina Flores Yupanqui	✓	✓	✓	✓	✓	✗		✓
4	I.E. N° 1140 "Aurelio Miro Quesada Sosa" La Molina	Balentin Liberato Gonzales Puémape	Tomás Daniel Carpio Reátegui	✓	✓	✓	✓	✓	✓		✓
4	Asociación Casa Club Rinconada del Lago	Raulino Carvalho de Oliveira	Luis Ernesto Carbajal Juarez	✓	✓	✓	✓	✓	✓		✓
4	Institución Educativa Inicial N° 112- Virgen del Carmen	Ita Basilica Espinoza Espinoza		✓	✓	✓	✓	✓	✗		✓
4	Compañía de Bomberos "Andres Avelino Caceres - La Molina N° 96	Emilio Fausto Escate Lozano	Sergio Enrique Torres Carrasco	✓	✓	✓	✓	✓	✓		✓
4	Asociación de Propietarios y Residentes de la Urb. Club Campestre La Laguna - La Planicie	Delia Izaga Wallmann	César Ochoa Tello	✓	✓	✓	✓	✓	✓		✓
4	Asociación de Propietarios y Residentes de la Urb. Rinconada del Lago I Etapa	Lorena Cook Llosa de Yrigoyen	Alaiza Bologna Sanguinetti	✓	✓	✓	✓	✓	✓		✓
5	Junta Vecinal Sol de La Molina II Etapa y La Molina Real	Luz martinez de Aizcorbe	Ursula patricia Triveño Meza	✓	✓	✓	✓	✓	✓		✓
5	Asociación Junta de Propietarios de La laderas de LA Molina	Hernan César Moran Urquizo	Enzarnacion Pacahuala Contreras	✓	✓	✓	✓	✓	✓		✓

PLANILLA DE VOTOS DE PROYECTOS

N°	ORGANIZACIÓN	TITULAR	ALTERNO	CAPACITACIONES	TALLERES					DERECHO A VOTAR
				30/07	31/07	04/08	07/08	08/08	11/08	28/09	
5	Comité de Damas de la Urb. Laderas de la Molina	Juana Doris Molina Antayhua de Rubio	Lourdes Ramírez Gonzales de Boyer	✓	✓	✓	✓	✓	✓		✓
5	Organización Juvenil Grupo Scout La Molina 37	Alejandro Portal Flores	Alicia Santivañez	✓	✓	✓	✓	✓	✓		✓
5	Asociación de Vivienda Los Huertos de La Molina	Marlene Juana Lizárraga Céspedes	Vilma Castro Correa	✓	✓	✓	✓	✓	✓		✓
5	Junta Vecinal Seguridad Ciudadana Promovida por la Policía Nacional	María LAURA Inés Solano Aliaga		✓	✓	✗	✓	✓	✓		✓
6	Junta Vecinal de Seguridad Ciudadana Promovida por PNP	Julia Ochoa de Pompilla		✓	✓	✓	✓	✓	✓		✓ 10
6	I.E.P. Inmaculado Corazón de María	Hernan Evaristo Tello Marengo	Yvonne Guarda Sotelo	✓	✓	✓	✓	✓	✓		✓ 10
6	Institución Educativa Inicial N° 130 Oscar Eduardo Bravo Ratto	Rosario Durand Neyra	Maria Naveros Gomez	✓	✓	✗	✓	✓	✓		✓ 10
6	Junta Vecinal de Ecologia MUSA y Zonas Aledañas - La Molina	Guillermo Nuñez Mourao	Bertha Casaña Huaman	✓	✓	✓	✓	✓	✓		✓ 10
6	Programa Vaso de Leche MUSA V-1	Teodolinda Merjildo Cruz	Sofia Roca Huaman de Alarcon	✓	✓	✓	✓	✓	✓		✓ 10
6	Junta Vecinal de S. C. Promovida por la Policia Nacional del perú Sector VI Asoc. Las Flores	Juan Alberto Caycho Medrano		✓	✓	✓	✓	✓	✓		✓ 10
6	Centro de Salud "Musa" de la Microred de Salud La Molina - Cieneguilla	Elizabeth Elena Ramírez Borelli	Francisca Emerita Arteaga Jara	✓	✓	✓	✓	✓	✓		✓ 10
6	Junta Vecinal Promovida por la Policía Nacional	Esther Chanca Orellana		✓	✓	✓	✓	✓	✗		✓ 10

PLANILLA DE VOTOS DE PROYECTOS

N°	ORGANIZACIÓN	TITULAR	ALTERNO	CAPACITACIONES	TALLERES					DERECHO A VOTAR
				30/07	31/07	04/08	07/08	08/08	11/08	28/09	
6	Junta Vecinal Promovida por la Policía Nacional	Magno Flores Centeno		✓	✓	✓	✓	✓	✓		✓ 10
6	Institución Educativa Publica San Jose Marello N° 1220	María Milagros Ramirez Baca	Raymond Puelles Torres	✓	✓	✓	✓	✓	✗		✓ 10
6	Junta Vecinal Seguridad Ciudadana Promovida por la Policía Nacional	Johny Eddy Damian Torres		✓	✓	✗	✓	✓	✗		✓ 10
6	Asociación los Arbolitos	Zoila Victoria Montalvo Casimiro	Flavio Cabrera Huaroto	✓	✓	✓	✓	✓	✓		✓ 10
6	Junta Vecinal de Seguridad Ciudadana Promovida por PNP	Jose Zamudio Solis		✓	✓	✓	✓	✓	✗		✓ 10
6	Juntas Vecinales de la Comisaría La Molina	Natividad Marcia Gómez Palacios		✓	✓	✓	✓	✓	✗		✓ 10
6	Junta Vecinal de Seguridad de la Mz.14 de la Coop. de Viv. MUSA	Lucila Esther Garcia Baglietto		✓	✓	✓	✓	✓	✓		✓ 10
6	Asociación de Residentes Las Laderas De Musa	Jorge Murillo Barranzuela	Damian Martinez Aquino	✓	✓	✓	✓	✓	✓		✓ 10
6	Asociación Provivienda Las Flores de La Molina	Blanca Esteban Monterrey	Victor Ticllacuri Romero	✓	✓	✓	✓	✓	✓		✓ 10
7	Asociación de Propietarios y Residentes del Condominio El Camino- Urb. La Ensenada	Milagros Mercedes Damiana Mendila	Vicente Angel D'Arrigo	✓	✓	✓	✓	✓	✓		✓
7	Asociación de Propietarios de la Urbanización La Capilla Distrito de La Molina	Fulvia Zoila Coronel Ludeña	Dora Iberico Vda. De Lozano	✓	✓	✓	✓	✓	✓		✓
7	Comité Del Parque N° 1 Los Girasoles De La Molina	Rosa Dávila Taboada	Marco Antonio Domínguez	✓	✓	✓	✓	✓	✓		✓

PLANILLA DE VOTOS DE PROYECTOS

N°	ORGANIZACIÓN	TITULAR	ALTERNO	CAPACITACIONES		TALLERES					DERECHO A VOTAR
				30/07	31/07	04/08	07/08	08/08	11/08	28/09	
7	Asociación De Vivienda Roardi	Alejandro Huarachi Jimenez	Mauro Marino Velásquez	✓	✓	✓	✓	✓	✓		✓
7	Asociación de Pobladores Pro Vivienda La Molina (ASPOVILM)	Maximo Roberto Valencia Pradinett	Augusto Bacco Montes Gutierrez	✓	✓	✓	✓	✓	✓		✓
7	Junta Vecinal Los Andenes de Puerta del Sol	Lessie Blanca Espinoza Meza	Teresa Ramirez Polanco	✓	✓	✗	✓	✓	✓		✓
7	Junta de Vecinos del Parque 26 Urb. Portada del Sol	Renee Murrugarrade Rodriguez	Berenice León Cruz	✓	✓	✓	✓	✓	✓		✓
7	Asociación de Propietarios y Residentes de la Urb. Las Lomas de la Molina Vieja y Mz. A de La Ensenada	Jacqueline Fanny Marchand Mayorga	Luis Abraham Lopez herrera	✓	✓	✓	✓	✓	✓		✓
7	Junta de Vecinos Súper Manzana U1- La Capilla	Domingo Alejandro Casanova Campos	Nancy Nérida Aucahuasi Dongo	✓	✓	✓	✓	✗	✓		✓
7	Junta Vecinal Parque Teruel - Castellon	Ricardo Valiente Espino	Guillermo Peche Seminario	✓	✓	✓	✓	✗	✓		✓
7	Junta y Comité Vecinal Los Robles de La Molina	Maximiliano Manya Aspiliscueta	Hellen Montoya Gamarra	✓	✓	✓	✓	✓	✓		✓
7	Comité de Damas del Condominio El Camino	Lourdes Alva Muñoz	Myrian Feldmuth de Díaz	✓	✓	✓	✓	✓	✓		✓
7	Asociación de Propietarios de la Urb. Las Colinas de La Molina	Moises Bautista Chauca Fernandez	Mercedes Evita Espinoza Orrego	✓	✓	✓	✓	✓	✓		✓
7	Centro de Educación Básica Especial N° 14 Rotary Club La Molina	Claudia Rosenda Santivañez Quispe	Margarita Sol Espinoza Espinoza	✓	✓	✓	✓	✓	✗		✓
7	Institución Educativa N° 1286 Héroes del Cenepa	Oscar Pairazaman Capristan	Elizabeth Echegaray Puma	✓	✓	✓	✓	✓	✓		✓

PLANILLA DE VOTOS DE PROYECTOS

N°	ORGANIZACIÓN	TITULAR	ALTERNO	CAPACITACIONES	TALLERES					DERECHO A VOTAR
				30/07	31/07	04/08	07/08	08/08	11/08	28/09	
7	Junta Vecinal de La Calle La Española	Emilio Chachi Ramos		✓	✓	✓	✓	✓	✗		✓
7	Junta Vecinal del Parque Bambues	Ezzio Manuel Origgi Vinatea		✓	✓	✓	✓	✓	✓		✓
7	Profesional Independiente	Juan Urbano Revilla		✓	✓	✓	✗	✓	✓		✓
7	Asociación del Adulto Mayor	Carmen Apaestegui Montoya	Silvia Junco Navarro	✓	✓	✓	✗	✓	✓		✓
CCLD	FRANCISCA NAVARRO HUAMANI	Regidora		✓	✓	✓	✓	✗	✓		✓
CCLD	MANUEL MONTOYA CHAVEZ	Regidor		✓	✓	✓	✓	✓	✓		✓
CCLD	MIRIAM LIT SERRANO PORTILLA	Sociedad Civil		✓	✓	✓	✓	✓	✓		✓
CCLD	FLOR TADEO ROMERO	Sociedad Civil		✓	✓	✓	✓	✓	✓		✓
CCLD	SERGIO ROMERO CANDIA	Sociedad Civil		✓	✓	✓	✓	✓	✓		✓

ANEXO N° 17

PROCESO DE VOTACIÓN Y NÚMERO DE VOTOS

PLANILLA DE VOTOS DE PROYECTOS

N°	ORGANIZACIÓN	TITULAR	ALTERNO	CAPACITACIONES		TALLERES					DERECHO A VOTAR	VOTOS		
				30/07	31/07	04/08	07/08	08/08	11/08	28/09		1	2	3
1	Asoc. De Propietarios y Residentes De La Urb. Los Cactus	Hermes Walter Rodríguez Nuñez		✓	✓	✓	✓	✓	✓		✓	2	6	17
1	Junta de Bienestar Vecinal Los Higos	Florencio Carrillo Ramos	Estela Emma Véliz Tapia	✓	✓	✓	✓	✓	✓		✓	1	2	3
1	Junta Vecinal Almendros - Cerezos	Roxana Maria Vargas de Rubio	Antonieta Mesones de Rivera	✓	✓	✓	✓	✓	✓		✓	1	2	3
1	Nido Nuevo Mundo	Llubitza del Pilar Costa Pineda		✓	✓	✗	✓	✓	✓		✓	1	2	3
2	Institución Educativa Inicial N° 136 - Covima	María del Cármen Sotomayor Mateo	Jorge Monzón Rodríguez	✓	✓	✓	✗	✓	✗		✓	4	11	17
2	Junta Vecinal de Seguridad Ciudadna de la III Zona de la Urbanización COVIMA	Gumercindo Leoncio Norabuena Benites	Jorge del Aguila Hidalgo	✓	✓	✓	✓	✓	✓		✓	6		
2	Asociación de Propietarios y Residentes Las Acacias	Alejandro Magno Trigoso Hidalgo	José Ramiro Gil Bellatin	✓	✓	✓	✓	✓	✓		✓	1	7	9
2	Junta de Vecinos Aldaños a losPArques de la Asunción y Las Carmelitas	Flor de Maria Gonzales Tantarico	Margarita La Serna Malmborg	✓	✓	✓	✓	✓	✓		✓	1	7	9
2	I.E. N° 1235 Unión Latinoamericana	Rousseau Aranda Broncano	Lucia Fuentes Villegas	✓	✓	✓	✓	✓	✓		✓	4	17	
2	Comité Deportivo Parque Vo Humboldt	Ines Obando de Rojas	Doris Campana de Farfan	✓	✓	✓	✗	✓	✓		✓	1	4	11
2	Junta de Propietarios Urbanización Residencial Ingenieros La Molina	Melida Violeta Alvarado Sidia de Castillo	Alfredo Barcena	✓	✓	✓	✓	✗	✗		✓	1	4	5
2	Comité Deportivo Comunal de la cooperativa Pablo Cánepa - La Molina	Carmelina Arce Palhua	Olegario Garcia	✓	✓	✓	✓	✓	✓		✓	2		
2	Comité Deportivo Comunal N°1 Los Educadores del Parque José Carlos Mariategui de COVIMA	Andres Antonio Muñoz García	Lucy Mary Gandarillas Angeles	✓	✓	✓	✓	✓	✓		✓	4	5	7
2	Junta Vecinal del Parque de la Reconciliación	Elsa Flores Perez	Hayde Nieto Moscoso	✓	✓	✓	✓	✓	✓		✓	1	2	6
2	Asoc. De Propietario y Residentes De La Urb. San Cesar I Etapa	Victor Alfonso Marrese Razuri	Ruben Bazán Tapia	✓	✓	✓	✓	✓	✓		✓	3	6	15
2	Cooperativa de Viviemnda Magisterial Jose Carlos Mariategui Ltda. 526 COVMA	Eleazar de LA Torre Quevedo	Waldyr Armando Egoavil Matos	✓	✓	✓	✓	✓	✓		✓	2	4	6

PLANILLA DE VOTOS DE PROYECTOS

N°	ORGANIZACIÓN	TITULAR	ALTERNO	CAPACITACIONES		TALLERES					DERECHO A VOTAR	VOTOS		
				30/07	31/07	04/08	07/08	08/08	11/08	28/09		1	2	3
2	Junta vecinal de Vecinos de la Cuadra 2 de la Calle Huancavelica- Urb. Santa Patricia II Etapa - Distrito de La	Rosa Matilde Lopez Gonzáles	María Lourdes Laynes Odiaga	✓	✓	✓	✓	✓	✓		✓			
2	Agrup. Vecinal de la Urb. Santa Felicia Parque Cristo Reconciliador y Aledaños	Luis Alberto Málaga Linares	José Toribio Ramirez Pajuelo	✓	✓	✓	✓	✓	✓		✓	3	6	15
2	Organización Social Vecinos Jr. Bogota	Pina Angela Rodriguez Ciuffardi	Zoila Flor Rivera Quiñones	✓	✓	✓	✓	✓	✓		✓	2	4	6
2	Institución Educativa Experimental La Molina N° 1278	Gonzalo Adbias Belén Naupa	Betty María Quintana Espinoza	✓	✓	✓	✓	✓	✓		✓	4	17	
2	Asociación de Vecinos de las Calles Adyacentes al Parque Las Acacias-La Molina	Armando Manco Carhuavilca	Rubén Darío Vidal Sanchez	✓	✓	✓	✓	✓	✓		✓			
2	Organización Social Los Molinos	Maria Angelica Julca Vargas	María Ofelia Pineda de Larrauri	✓	✓	✗	✓	✓	✗		✓	2	15	
3	Institución Educativa N° 140 Viña Alta	Zonia Felicita Quispe Pichiule	Lilian Cristina Cueva Flores	✓	✓	✓	✓	✓	✗		✓	4	17	15
3	Asentamiento Humano Hijos de Constructores	Nancy Vega Quispe	Maximilana Rosa Flores Cahuana	✓	✓	✓	✓	✓	✓		✓	2	4	5
3	Cooperativa de Vivienda Los Constructores	Cristobal Bellido Chicchiapaza	Eberth Saico Quispe	✓	✓	✓	✓	✓	✓		✓	2	12	19
3	Institución Educativa N° 1230 Viña Alta	Carlos Wilmer Milian Jimenez	Daria Lina Broncano Apolinario	✓	✓	✗	✓	✓	✗		✓	4	17	
3	Asentamiento Humano de Matazango	Catusca Zúñiga Conga	Abelino Rodas Mosco	✓	✓	✓	✓	✓	✗		✓	2	5	6
3	Asociación Biohuerto Sembrando Futuro	Valentina Chamorro Yangali	Guillermina Flores Yupanqui	✓	✓	✓	✓	✓	✗		✓	2	5	12
4	I.E. N° 1140 "Aurelio Miro Quesada Sosa" La Molina	Balentin Liberato Gonzales Puémape	Tomás Daniel Carpio Reátegui	✓	✓	✓	✓	✓	✓		✓	4	15	17
4	Asociación Casa Club Rinconada del Lago	Raulino Carvalho de Oliveira	Luis Ernesto Carbajal Juarez	✓	✓	✓	✓	✓	✓		✓	4	5	8
4	Institución Educativa Inicial N° 112- Virgen del Carmen	Ita Basilica Espinoza Espinoza		✓	✓	✓	✓	✓	✗		✓	2	4	17
4	Compañía de Bomberos "Andres Avelino Caceres - La Molina N° 96	Emilio Fausto Escate Lozano	Sergio Enrique Torres Carrasco	✓	✓	✓	✓	✓	✓		✓	1	2	4

PLANILLA DE VOTOS DE PROYECTOS

N°	ORGANIZACIÓN	TITULAR	ALTERNO	CAPACITACIONES		TALLERES					DERECHO A VOTAR	VOTOS		
				30/07	31/07	04/08	07/08	08/08	11/08	28/09		1	2	3
4	Asociación de Propietarios y Residentes de la Urb. Club Campestre La Laguna - La Planicie	Delia Izaga Wallmann	César Ochoa Tello	✓	✓	✓	✓	✓	✓		✓			
4	Asociación de Propietarios y Residentes de la Urb. Rinconada del Lago I Etapa	Lorena Cook Llosa de Yrigoyen	Alaiza Bologna Sanguinetti	✓	✓	✓	✓	✓	✓		✓	8	2	5
5	Junta Vecinal Sol de La Molina II Etapa y La Molina Real	Luz martinez de Aizcorbe	Ursula patricia Triveño Meza	✓	✓	✓	✓	✓	✓		✓	2	15	17
5	Asociación Junta de Propietarios de La laderas de LA Molina	Hernan César Moran Urquizo	Enzarnacion Pacahuala Contreras	✓	✓	✓	✓	✓	✓		✓	4	15	17
5	Comité de Damas de la Urb. Laderas de la Molina	Juana Doris Molina Antayhua de Rubio	Lourdes Ramírez Gonzales de Boyer	✓	✓	✓	✓	✓	✓		✓	2	15	17
5	Organización Juvenil Grupo Scout La Molina 37	Alejandro Portal Flores	Alicia Santivañez	✓	✓	✓	✓	✓	✓		✓	2	4	15
5	Asociación de Vivienda Los Huertos de La Molina	Marlene Juana Lizárraga Céspedes	Vilma Castro Correa	✓	✓	✓	✓	✓	✓		✓	5	16	18
5	Junta Vecinal Seguridad Ciudadana Promovida por la Policía Nacional	María LAURA Inés Solano Aliaga		✓	✓	✗	✓	✓	✓		✓	4	15	17
6	Junta Vecinal de Seguridad Ciudadana Promovida por PNP	Julia Ochoa de Pompilla		✓	✓	✓	✓	✓	✓		✓ 10	4	17	18
6	I.E.P. Inmaculado Corazón de María	Hernan Evaristo Tello Marengo	Yvonne Guarda Sotelo	✓	✓	✓	✓	✓	✓		✓ 10	2	4	17
6	Institución Educativa Inicial N° 130 Oscar Eduardo Bravo Ratto	Rosario Durand Neyra	Maria Naveros Gomez	✓	✓	✗	✓	✓	✓		✓ 10	2	4	17
6	Junta Vecinal de Ecologia MUSA y Zonas Aledañas - La Molina	Guillermo Nuñez Mourao	Bertha Casaña Huaman	✓	✓	✓	✓	✓	✓		✓ 10	2	9	17
6	Programa Vaso de Leche MUSA V-1	Teodolinda Merjildo Cruz	Sofia Roca Huaman de Alarcon	✓	✓	✓	✓	✓	✓		✓ 10	4	17	18
6	Junta Vecinal de S. C. Promovida por la Policia Nacional del perú Sector VI Asoc. Las Flores	Juan Alberto Caycho Medrano		✓	✓	✓	✓	✓	✓		✓ 10	4	15	17
6	Centro de Salud "Musa" de la Microred de Salud La Molina - Cieneguilla	Elizabeth Elena Ramírez Borelli	Francisca Emerita Arteaga Jara	✓	✓	✓	✓	✓	✓		✓ 10	2	15	17
6	Junta Vecinal Promovida por la Policía Nacional	Esther Chanca Orellana		✓	✓	✓	✓	✓	✗		✓ 10	4	17	18

PLANILLA DE VOTOS DE PROYECTOS

N°	ORGANIZACIÓN	TITULAR	ALTERNO	CAPACITACIONES		TALLERES					DERECHO A VOTAR	VOTOS		
				30/07	31/07	04/08	07/08	08/08	11/08	28/09		1	2	3
6	Junta Vecinal Promovida por la Policía Nacional	Magno Flores Centeno		✓	✓	✓	✓	✓	✓		✓ 10	4	17	18
6	Institución Educativa Publica San Jose Marello N° 1220	María Milagros Ramirez Baca	Raymond Puelles Torres	✓	✓	✓	✓	✓	✗		✓ 10	4	15	17
6	Junta Vecinal Seguridad Ciudadana Promovida por la Policía Nacional	Johny Eddy Damian Torres		✓	✓	✗	✓	✓	✗		✓ 10			
6	Asociación los Arbolitos	Zoila Victoria Montalvo Casimiro	Flavio Cabrera Huaroto	✓	✓	✓	✓	✓	✓		✓ 10	2	17	18
6	Junta Vecinal de Seguridad Ciudadana Promovida por PNP	Jose Zamudio Solis		✓	✓	✓	✓	✓	✗		✓ 10	4	18	17
6	Juntas Vecinales de la Comisaría La Molina	Natividad Marcia Gómez Palacios		✓	✓	✓	✓	✓	✗		✓ 10	4	15	17
6	Junta Vecinal de Seguridad de la Mz.14 de la Coop. de Viv. MUSA	Lucila Esther Garcia Baglietto		✓	✓	✓	✓	✓	✓		✓ 10	4	15	17
6	Asociación de Residentes Las Laderas De Musa	Jorge Murillo Barranzuela	Damian Martinez Aquino	✓	✓	✓	✓	✓	✓		✓ 10	4	15	17
6	Asociación Provivienda Las Flores de La Molina	Blanca Esteban Monterrey	Victor Ticllacuri Romero	✓	✓	✓	✓	✓	✓		✓ 10	2	17	18
7	Asociación de Propietarios y Residentes del Condominio El Camino- Urb. La Ensenada	Milagros Mercedes Damiana Mendila	Vicente Angel D'Arrigo	✓	✓	✓	✓	✓	✓		✓	6		
7	Asociación de Propietarios de la Urbanización La Capilla Distrito de La Molina	Fulvia Zoila Coronel Ludeña	Dora Iberico Vda. De Lozano	✓	✓	✓	✓	✓	✓		✓	2	6	
7	Comité Del Parque N° 1 Los Girasoles De La Molina	Rosa Dávila Taboada	Marco Antonio Domínguez	✓	✓	✓	✓	✓	✓		✓	2	4	6
7	Asociación De Vivienda Roardi	Alejandro Huarachi Jimenez	Mauro Marino Velásquez	✓	✓	✓	✓	✓	✓		✓	2	12	19
7	Asociación de Pobladores Pro Vivienda La Molina (ASPOVILM)	Maximo Roberto Valencia Pradinett	Augusto Bacco Montes Gutierrez	✓	✓	✓	✓	✓	✓		✓	2	6	20
7	Junta Vecinal Los Andenes de Puerta del Sol	Lessie Blanca Espinoza Meza	Teresa Ramirez Polanco	✓	✓	✗	✓	✓	✓		✓	1	6	
7	Junta de Vecinos del Parque 26 Urb. Portada del Sol	Renee Murrugarrade Rodriguez	Berenice León Cruz	✓	✓	✓	✓	✓	✓		✓	2	4	6

PLANILLA DE VOTOS DE PROYECTOS

N°	ORGANIZACIÓN	TITULAR	ALTERNO	CAPACITACIONES		TALLERES					DERECHO A VOTAR	VOTOS		
				30/07	31/07	04/08	07/08	08/08	11/08	28/09		1	2	3
7	Asociación de Propietarios y Residentes de la Urb. Las Lomas de la Molina Vieja y Mz. A de La Ensenada	Jacqueline Fanny Marchand Mayorga	Luis Abraham Lopez herrera	✓	✓	✓	✓	✓	✓		✓			
7	Junta de Vecinos Súper Manzana U1- La Capilla	Domingo Alejandro Casanova Campos	Nancy Nérida Aucahuasi Dongo	✓	✓	✓	✓	✗	✓		✓	2	6	4
7	Junta Vecinal Parque Teruel - Castellon	Ricardo Valiente Espino	Guillermo Peche Seminario	✓	✓	✓	✓	✗	✓		✓	2	4	6
7	Junta y Comité Vecinal Los Robles de La Molina	Maximiliano Manya Aspiliscueta	Hellen Montoya Gamarra	✓	✓	✓	✓	✓	✓		✓	2	6	
7	Comité de Damas del Condominio El Camino	Lourdes Alva Muñoz	Myrian Feldmuth de Díaz	✓	✓	✓	✓	✓	✓		✓	6		
7	Asociación de Propietarios de la Urb. Las Colinas de La Molina	Moises Bautista Chauca Fernandez	Mercedes Evita Espinoza Orrego	✓	✓	✓	✓	✓	✓		✓	2	3	6
7	Centro de Educación Básica Especial N° 14 Rotary Club La Molina	Claudia Rosenda Santivañez Quispe	Margarita Sol Espinoza Espinoza	✓	✓	✓	✓	✓	✗		✓	4	15	17
7	Institución Educativa N° 1286 Héroes del Cenepa	Oscar Pairazaman Capristan	Elizabeth Echegaray Puma	✓	✓	✓	✓	✓	✓		✓	4	17	
7	Junta Vecinal de La Calle La Española	Emilio Chachi Ramos		✓	✓	✓	✓	✓	✗		✓			
7	Junta Vecinal del Parque Bambues	Ezzio Manuel Origgi Vinatea		✓	✓	✓	✓	✓	✓		✓	2	4	6
7	Profesional Independiente	Juan Urbano Revilla		✓	✓	✓	✗	✓	✓		✓	6		
7	Asociación del Adulto Mayor	Carmen Apaestegui Montoya	Silvia Junco Navarro	✓	✓	✓	✗	✓	✓		✓	1	2	3
CCLD	FRANCISCA NAVARRO HUAMANI	Regidora		✓	✓	✓	✓	✗	✓		✓	2	4	6
CCLD	MANUEL MONTOYA CHAVEZ	Regidor		✓	✓	✓	✓	✓	✓		✓	2	4	6
CCLD	MIRIAM LIT SERRANO PORTILLA	Sociedad Civil		✓	✓	✓	✓	✓	✓		✓	2	6	20
CCLD	FLOR TADEO ROMERO	Sociedad Civil		✓	✓	✓	✓	✓	✓		✓	5	16	18

PLANILLA DE VOTOS DE PROYECTOS

N°	ORGANIZACIÓN	TITULAR	ALTERNO	CAPACITACIONES		TALLERES					DERECHO A VOTAR	VOTOS		
				30/07	31/07	04/08	07/08	08/08	11/08	28/09		1	2	3
CCLD	SERGIO ROMERO CANDIA	Sociedad Civil		✓	✓	✓	✓	✓	✓		✓	6		

ANEXO N° 18

ACTA DEL PROCESO DE PRESUPUESTO PARTICIPATIVO 2015

SEXTO TALLER: PRIORIZACION DE PROYECTOS Y FORMALIZACION DE ACUERDOS Y ELECCIONES DEL COMITÉ DE VIGILANCIA Y CONTROL DEL PRESUPUESTO PARTICIPATIVO DEL AÑO 2015

EN LA CIUDAD DE LIMA, A LOS VEINTIOCHO (28) DÍAS DEL MES DE AGOSTO DEL AÑO DOS MIL CATORCE, SIENDO LAS QUINCE HORAS CUARENTA MIINUTOS, ANTE MÍ, **REBECA LIZBET MARIN PORTOCARRERO**, NOTARIO DE LIMA, ME CONSTITUÍ EN EL LOCAL DE LA COOPERATIVA DE VIVENDA MAGISTERIAL "JOSE CARLOS MARIATEGUI" LTDA 526 COVIMA UBICADO EN CALLE LAS BERMUDAS S/N MZ. 1, LOTE 2- COVIMA, DISTRITO DE LA MOLINA, A REQUERIMIENTO DEL SEÑOR CELSO TEODOSIO QUISPE COLLADO EN CALIDAD DE GERENTE DE PLANEAMIENTO PRESUPUESTO Y DESARROLLO INSTITUCIONAL DE LA MUNICIPALIDAD DISTRITAL DE LA MOLINA, CON EL FIN DE DAR FE SOBRE LOS ACUERDOS ADOPTADOS EN LA SESIÓN REFERIDA AL PROCESO DEL PRESUPUESTO PARTICIPATIVO DEL AÑO 2015 Y DEMÁS INCIDENCIAS OCURRIDAS EN LA FECHA.==========

EL ENCARGADO DE CONDUCIR EL PRESENTE PROCESO ESTUVO INTEGRADO POR UN EQUIPO TÉCNICO DESIGNADO MEDIANTE ORDENANZA 272 DE LA MUNICIPALIDAD DISTRITAL DE LA MOLINA DE FECHA 28 DE MAYO DE 2014, CONFORMADO POR LAS SIGUIENTES PERSONAS QUE OCUPAN LOS CARGOS SIGUIENTES:==========

1.- CELSO TEODOSIO QUISPE COLLADO - GERENTE DE PLANEAMIENTO, PRESUPUESTO Y DESARROLLO INSTITUCIONAL QUIEN LO PRESIDE. ==========

2.- YVONNE ROBALLO VASQUEZ GERENTE DE ASESORIA JURIDICA. ==========

3.- GUSTAVO RAMÓN ESPINOZA GOMEZ - GERENTE DE ADMINISTRACION Y FINANZAS. ======

4.- CELSO RICARDO POSSO IBARCENA - GERENTE DE DESARROLLO URBANO Y ECONOMICO.===

5.- ERICK YVAN VIDAL MOSQUERA - GERENTE DE GESTION AMBIENTAL Y OBRAS PUBLICAS.===

6.- FERNANDO ARTURO MARTINEZ VALENZUELA - GERENTE DE SEGURIDAD CIUDADANA.=====

7.- SANDRO IVAN RODRIGUEZ ROMERO - GERENTE DE TECNOLOGIAS DE INFORMACION.=====

8.- GUSTAVO RAMÓN ESPINOZA GÓMEZ -GERENTE DE DESARROLLO HUMANO (e) ==========

9.- MARIA DEL ROSARIO RIOS JIMENEZ JEFE DE LA OFICINA DE PARTICIPACION VECINAL.====

10.- ESPECIALISTA EN PROYECTOS DE INVERSION- OPI.==========

11.- HERNAN TELLO MARENGO Y ANDRES ANTONIO MUÑOZ GARCIA- REPRESENTANTE DE LA SOCIEDAD CIVIL. ==========

EL PRESENTE TALLER FUE PRESIDIDO POR DON **CELSO TEODOSIO QUISPE COLLADO**. ASIMISMO. SE DEJA CONSTANCIA QUE LAS VOTACIONES EFECTUADAS LAS REALIZARON LOS AGENTES PARTICIPANTES HÁBILES QUE SE ENCONTRABAN PRESENTES. ACTO SEGUIDO SE PROCEDIO A ELEGIR A LOS MIEMBROS QUE REPRESENTAN A LOS SECTORES SIENDO ELEGIDOS LAS SIGUIENTES PERSONAS:==========

SECTOR 1: FLORENCIO CARRILLO RAMOS. ==========

SECTOR 2: FLOR DE MARIA GONZALES TANTARICO. ==========

SECTOR 3 CRISTOBAL BELLIDO CHICCHIAPAZA.==========

SECTOR 4: EMILIO FAUSTO ESCATE LOZANO.==========

SECTOR 5: ALEJANDRO PORTAL FLORES.==========

SECTOR 6: JUAN ALBERTO CAYCHO MEDRANO==========

SECTOR 7: MOISES BAUTISTA CHAUCA FERNANDEZ.==========

ACTO SEGUIDO SE PROCEDIO A LA ELECCION DE LOS REPRESENTANTES PARA INTEGRAR EL **COMITÉ DE VIGILANCIA Y CONTROL DEL PRESUPUESTO PARTICIPATIVO DEL AÑO 2015** MEDIANTE EL LLAMADO DE LOS REPRESENTANTES HABILES DE LAS ORGANIZACIONES SOCIALES, INSTITUCIONES EDUCATIVAS Y PROFESIONALES INDEPENDIENTES Y MIEMBROS DEL COMITÉ DE COORDINACION LOCAL DISTRITAL DE LA MOLINA QUE EN TOTAL SUMAN 81 MIEMBROS, DE LOS CUALES ASISTIERON 73 Y VOTARON 72, OBTENIENDO LUEGO DE LA VOTACIÓN

REBECA MARIN PORTOCARRERO Notaria de Lima

Isoriano Polo
07844461

Lic. Oscar Palmademan Capristán
DIRECTOR I.E. 1286
CPPE. 011763

JUAN JOSE GONZALES SALDIÑA

Marjie Angelica Sabal

Lic. Balentín Gonzáles Puémape
DIRECTOR

ASOC. CASA CLUB
RINCONADA DEL LAGO
Raulino Carvalho de Oliveira
DNI 47124896

DNI 09174165

Carlos W. Milián Jiménez
DIRECTOR

Prof. Zoila F. Quispe Pichuto
DIRECTORA

Dra. María Milagros Ramírez Sa...
CPPe. 1008724734
DIRECTORA

CORRESPONDIENTE EL SIGUIENTE RESULTADO:==========
SECTOR 6, OBTUVO 18 VOTOS Y POR TANTO SU REPRESENTANTE ES ELEGIDO PRESIDENTE DEL COMITÉ DE VIGILANCIA. ==========
SECTOR 7: OBTUVO 16 VOTOS Y POR TANTO SU REPRESENTANTE ES ELEGIDO SECRETARIO DEL COMITÉ DE VIGILANCIA.==========
SECTOR 4: OBTUVO 14 VOTOS Y POR TANTO SU REPRESENTANTE ES ELEGIDO MIEMBRO TITULAR DEL COMITÉ VIGILANCIA.==========
SECTOR 2: OBTUVO 13 VOTOS Y POR TANTO SU REPRESENTANTE ES ELEGIDO MIEMBRO TITULAR DEL COMITÉ VIGILANCIA.==========
SECTOR 5 OBTUVO 5 VOTOS Y POR TANTO SU REPRESENTANTE ES ELEGIDO MIEMBRO TITULAR DEL COMITÉ VIGILANCIA.==========
EL SECTOR 1 OBTUVO 4 VOTOS Y EL SECTOR 3 OBTUVO 2 VOTOS SIENDO REPRESENTANTE SUPLENTES DEL COMITÉ DE VIGILANCIA.==========
CONFORMACIÓN DEL **COMITÉ DE VIGILANCIA Y CONTROL DEL PRESUPUESTO PARTICIPATIVO DEL AÑO 2015**:==========
PRESIDENTE: **JUAN ALBERTO CAYCHO MEDRANO.**==========
SECRETARIO: **MOISES BAUTISTA CHAUCA FERNANDEZ.**==========
MIEMBRO TITULAR: **EMILIO FAUSTO ESCATE LOZANO.**==========
MIEMBRO TITULAR: **FLOR DE MARIA GONZALES TANTARICO.** ==========
MIEMBRO TITULAR: **ALEJANDRO PORTAL FLORES.**==========
MIEMBRO SUPLENTE: **FLORENCIO CARRILLO RAMOS.** ==========
MIEMBRO SUPLENTE: **CRISTOBAL BELLIDO CHICCHIAPAZA.** ==========
INMEDIATAMENTE DESPUÉS SE DIO LECTURA A LOS PROYECTOS PRESENTADOS, DANDO CUENTA DE AQUELLOS CONSIDERADOS COMO VIABLES, DE LOS CUALES, SE APRECIA QUE SE CONTABA FINALMENTE CON 20 PROYECTOS. DEBE SEÑALARSE QUE SE PROCEDIÓ A EXPONER LAS CARACTERÍSTICAS DE CADA PROYECTO. CULMINADA DICHA EXPOSICIÓN SE PROCEDIÓ A VOTACIÓN, RESULTADO LO SIGUIENTE:==========

N°	PROYECTOS PROPUESTOS	MONTO APROX.	PUNTAJE TOTAL	PRELACION
4	MEJORAMIENTO Y AMPLIACION DEL OPTIMO DESARROLLO HUMANO (TERCERA ETAPA)	S/. 900,000.00	507 PUNTOS	1º
2	MEJORAMIENTO E IMPLEMENTACION DEL CUERPO DE BOMBEROS DE LA MOLINA	S/. 1,700,000.00	468 PUNTOS	2º
6	MEJORAMIENTO DE PARQUES: - PARQUE JAVIER HERAUD - PARQUE CACTUS - PARQUES EN EL AA.HH HIJOS DE CONSTRUCTORES. - PARQUE JERUSALEM - PARQUE EL CAMINO - PARQUE Nº 26 - PARQUE GIRASOLES Nº 1 - PARQUE JUAN PABLO II - PARQUE LAS COLINAS - PARQUE NIÑO JESUS - PARQUE Nº 33 - PARQUE BADAJOZ Y ASTURIAS - PARQUE SEVILLA - PARQUE COVIMA Nº 4 - PARQUE PERU TAIPEI - PARQUE EL ANCLA - PARQUE HISPANOAMERICA - PARQUE TERUEL	S/. 2,931,460.00	365 PUNTOS	3º

REBECA L. MARIN PORTOCARRERO
Notaria de Lima

DNI 10059637

Luz Marina Delgado
DNI. 09395082

09455364
Eva garcia Cruz

Mg. Lucia Fuentes Villegas
SUB DIRECTORA

DNI 08084713
Alicia Ortega Sotelo

DNI 07591382
ALEJANDRO M. TRIGOSO H.

Lic. María Del Carmen Sotomayor Mateo
DIRECTORA
C.M. N° 1007303357

DNI: 07552976

Delia Gómez C.
DNI 25686879

DNI 10612260

Luis Alvarado Guerrero
DNI. 08546094

Rómulo Canales García.
DNI 09175296

Victor alfonzo Marrero Rázuri
DNI 07274684

Jesús Flor de María Reyes Brito
10605370

Adrián Bernardo Suyo Rivera
DNI 10494343

10063456

08426772

ASIMISMO ES IMPORTANTE MENCIONAR QUE LA EJECUCIÓN DE LOS PROYECTOS PRIORIZADOS EN EL PRESUPUESTO PARTICIPATIVO - 2015 SERÁN EN FUNCIÓN AL MONTO ASIGNADO PARA DICHO EJERCICIO, TENIENDO EN CUENTA LA PRELACIÓN DEL PUNTAJE OBTENIDO. ==========

LEÍDA EL ACTA NO SE HICIERON OBSERVACIONES. CONCLUYÓ EL PRESENTE ACTO PÚBLICO A LAS DIECINUEVE HORAS CON VEINTE MINUTOS. SUSCRIBIÉNDOSE LA MISMA POR AQUELLOS QUE DESEARON HACERLO Y ESTUVIERON PRESENTES Y POR LA NOTARIO QUE CERTIFICA DE LO QUE DOY FE.

REBECA L. MARIN PORTOCARRERO
Notaria de Lima

MUNICIPALIDAD DE LA MOLINA
CELSO QUISPE COLLADO
Gerente de Planeamiento, Presupuesto y Desarrollo Institucional

Hernán Tello M.
Hernán Tello Marengo
MUNICIPALIDAD DE LA MOLINA
SANDRO IVAN RODRIGUEZ ROMERO
Gerente de Tecnologías de Información

COMITE DEPORTIVO COMUNAL N° 10 LOS EDUCADORES - COVIMA - LA MOLINA
COORDINADOR GENERAL
ANDRÉS ANTON
MUNICIPALIDAD DE LA MOLINA
Dr. FERNANDO MARTÍNEZ VALENZUELA
Gerente de Seguridad Ciudadana

MUNICIPALIDAD DE LA MOLINA
María del Rosario Ríos Jiménez
Jefe de la Oficina de Participación Vecinal

MUNICIPALIDAD DE LA MOLINA
Econ. HECTOR HUAMAN VALENCIA
Responsable de la Oficina de Programación de Inversiones

MUNICIPALIDAD DE LA MOLINA
GUSTAVO RAMON ESPINOZA GOMEZ
GERENTE DE ADMINISTRACIÓN Y FINANZAS

MUNICIPALIDAD DE LA MOLINA
Ing. Erick Yvan Vidal Vásquera
Gerente de Gestión Ambiental y Obras Públicas

MUNICIPALIDAD DE LA MOLINA
GUSTAVO R. ESPINOZA GÓMEZ
Gerente de Desarrollo Humano (e)

MUNICIPALIDAD DE LA MOLINA
RICARDO POSSO IBÁRCENA
Gerente de Desarrollo Urbano y Económico

WALTER RODRÍGUEZ
NUÑEZ
DI: 10611116

Victor Rodríguez Rodríguez
DNI 09750539

25779742.
Milagros Mendiola.

10088810
Manuel Oriyyi V.

06178620
DOMINGO CASANOVA P.

09431955

PINA RODRIGUEZ CIUFFARDI

RENA MURRUGARRA DE RODRIGUEZ

07107786

Waldyr Armando Egoávil Matos
DNI: 09871660

10492061
Carmelina Arce P.

42779926
Ricardo Valiente

07444209
Luz Sozarbe.

DNI: 08231698
Juana Doris Molina de Rubio

CESAR MORAN U.
DNI: 44366142