



PERÚ

Ministerio
de Economía y Finanzas

invierte.pe



Gobierno del Perú



BICENTENARIO
DEL PERÚ
2021 - 2024

Fase de Programación Multianual de Inversiones

Lima, mayo del 2023

Dirección de Política y Estrategias de la Inversión Pública
Dirección General de Programación Multianual de Inversiones
Ministerio de Economía y Finanzas

“Fortalecimiento a nuevas autoridades y equipos de gestión”



Algunos conceptos esenciales

Brechas de infraestructura o acceso a servicios públicos

Brecha de infraestructura o de acceso a servicios

Diferencia entre la
Oferta, y Demanda

Demanda – Oferta = Brecha

Temporalidad



Espacio



1



Cobertura

Acceso al servicio

Porcentaje de nuevos
hospitales por implementar

2



Calidad

Condiciones en las cuales se
dispone del acceso a los
servicios

Porcentaje de hospitales
con capacidad instalada
inadecuada

Fase de Programación Multianual de Inversiones



Definición

Es la primera fase del ciclo de inversión. En esta fase se lleva a cabo un proceso de **planificación** articulado con otros sistemas administrativos, para la identificación, selección y priorización de una **cartera de inversiones** considerando como principal objetivo el **cierre de brechas de infraestructura o de acceso a servicios públicos para la población.**

Objetivo



El **cierre de brechas de infraestructura o de acceso a servicios públicos para la población**, para el desarrollo social y económico del país y una efectiva prestación de servicios públicos.

Componentes del PMI



Indicadores de Brechas

Son expresiones cuantitativas para medir la situación de las brechas



1

Diagnóstico de Brechas

Instrumento que permite la identificación y situación de las brechas que existen en el territorio



2

Criterios de Priorización

Son parámetros que permiten la jerarquización de las inversiones

3

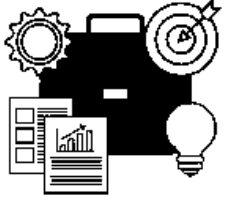

Cartera de Inversiones

Es el conjunto optimo de inversiones orientados al cierre de brechas de un territorio.

Actores que participan en la elaboración del PMI

El PMI es elaborado por las OPMI de los Sectores, los GR, los GL y las empresas del FONAFE incluido Essalud.

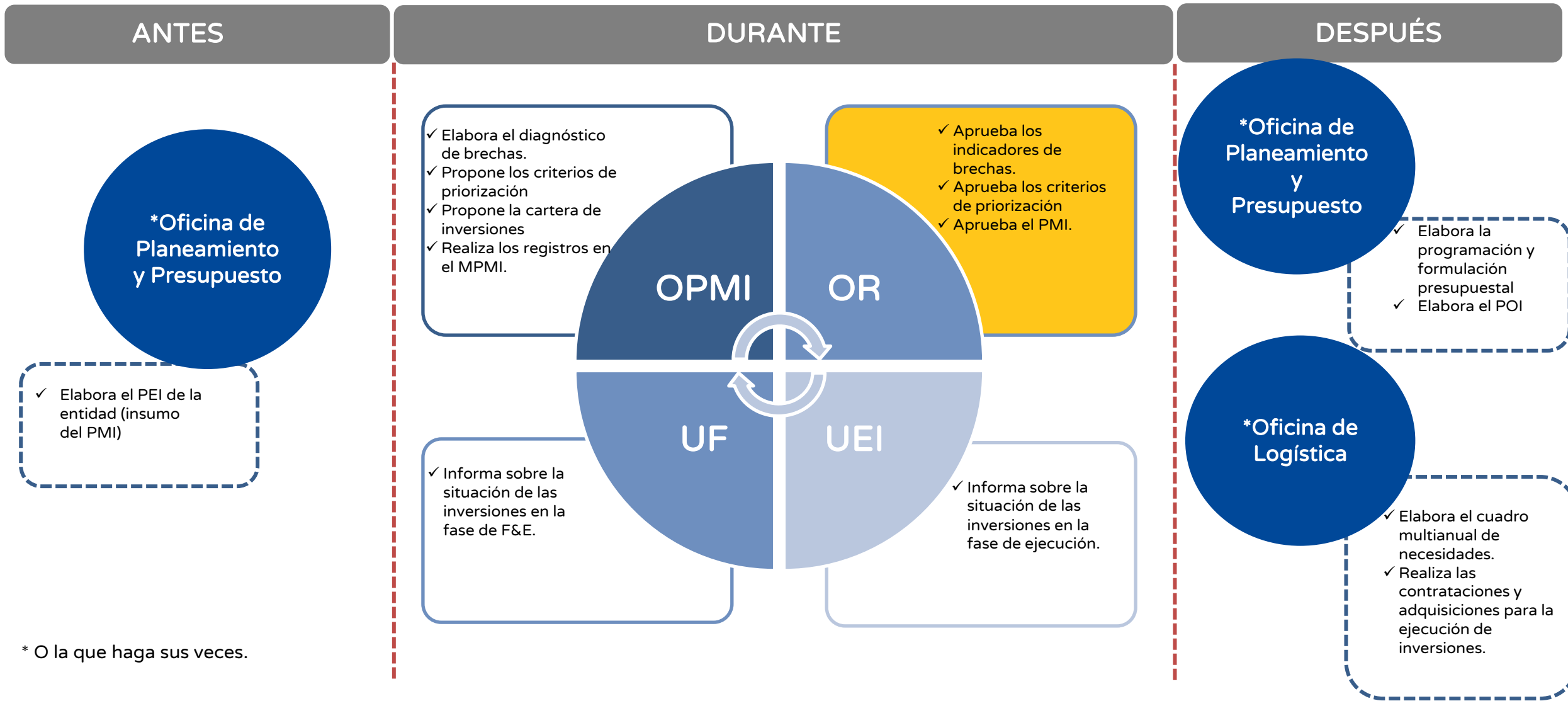

* O la que haga sus veces.

Etapas de la Fase de Programación Multianual de Inversiones



0 Análisis del PMI del año anterior (t-1)

- **OPMI:** Realiza un balance de la cartera de inversiones: Tiempo de ejecución, asignación de recursos a inversiones y cierre de brechas efectivo; Capacidad de ejecución, entre otros, que permitan identificar Buenas Prácticas.



1 Elaboración de indicadores de brechas

- **OPMI (Sectores):** Elabora
- **OR (Sectores):** Aprueba



2 Elaboración del diagnóstico de brechas

- **OPMI:** Elabora



3 Elaboración de criterios de priorización

- **OPMI:** Elabora
- **OR:** Aprueba



4 Elaboración de la cartera de inversiones

- **UF y UEI:** Actualizan la información de la situación de las inversiones, y la remiten la OPMI. 1/
- **OPMI:** Elabora.
- **OR:** Aprueba



5 Aprobación del PMI

- **OR:** Aprueba

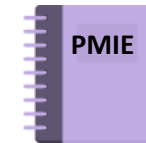

6 Elaboración del PMIE

- **DGPMI:** Elabora y aprueba



PERÚ

Ministerio
de Economía y Finanzas

invierte.pe



Gobierno del Perú



BICENTENARIO
DEL PERÚ
2021 - 2024

Muchas gracias

